mixi　コミュニティ　検索　テイスティ高橋

ホーム　プロフィール　マイミク一覧　つぶやき　日記　フォト　チェック　伝言板　メッセージ　カレンダー　足あと　ゲーム

タイトル&本文　検索

テイスティ高橋の日記

日記を書く

友人の最新日記

あきんどKOM
30年ぶりの高値だというのに
2021年01月14日23:59

聖也
今日の猫 (2)
2021年01月14日22:49

もっと見る

自分の日記

辛丑（かのとうし）年：謹賀新年
2021年01月01日09:38

京日記　第501段　庚子１２月２３日
2020年12月26日11:00

京日記　第500段　庚子１２月２２日
2020年12月25日11:01

庚子 師走 一
2020年12月21日12:50

京日記　第499段　庚子１１月２０日
2020年11月22日17:00

もっと見る

＜　2020年12月　＞

日	月	火	水	木	金	土
		1	2	3	4	5
6	7	8	9	10	11	12
13	14	15	16	17	18	19
20	21	22	23	24	25	26
27	28	29	30	31		

過去の日記

過去日記の閲覧設定

2021年
01月 02月 03月 04月
05月 06月 07月 08月
09月 10月 11月 12月

2020年
01月 02月 03月 04月
05月 06月 07月 08月
09月 10月 11月 12月

2019年
01月 02月 03月 04月
05月 06月 07月 08月
09月 10月 11月 12月

2018年
01月 02月 03月 04月
05月 06月 07月 08月
09月 10月 11月 12月

2017年
01月 02月 03月 04月
05月 06月 07月 08月
09月 10月 11月 12月

2016年
01月 02月 03月 04月

＜ 辛丑（かのとうし...　テイスティ高橋の日記一覧へ　京日記　第500... ＞

京日記　第501段　庚子１２月２３日　編集する

2020年12月26日11:00 一部の友人まで公開　80 view

今日は、まず「都草」の「美化活動」に参加する。美化活動とは「会員がボランティアで市内の寺社の清掃作業をする」という活動。担当役員のＯさんと親しいこともあり、前から一度参加してみたいと思っていた。今日は１０時から、東山の「安楽寺」の清掃を行う。

８時４５分、我が庵を出る。今日は好天で比較的暖かくなるらしい。屋外作業なので助かる。
徒歩３分の「太秦映画村道（スーパー・マツモト前）」より９３番の市バスに乗り、終点「錦林車庫前」で下車。

住宅地の中を登って行く

やがて「哲学の路」とブツかり、さらに登って行く（写真右端）。哲学の路は、冬枯れで閑散としていた

正面奥に「霊鑑寺山門（写真中央奥）」が見えてくる

mixiプレミアム
mixiがもっと便利に、もっと楽しくなる！
詳しくはこちら

話題の日記

みこ
始まってもいない恋
89 view

革騎士
患者数とかどうでもいい
68 view

まぁ
罪
35 view

麗深花風87
鏡先生めも
55 view

Sigesige@ギザギザ団
司法取引=ウソつきでえん罪の温床、これ常識
23 view

世人
新しい生活様式などではなく、どの様にして新型コロナ...
32 view

ほうき星を探して
季節はめぐる。
25 view

恋華
横浜のセンター北のラ・メゾンにて食事🍴
41 view

世人
どんぐりの背比べや・・・そしてそなたはどこへ行く・...
35 view

ごんずい
大和郡山は 町の色々な処に金魚がいる
38 view

話題の日記一覧へ

mixiプレミアム限定
マイミクに隠れてコミュニティに参加できる?!
忍者モード参上　詳しく見る ＞

困ったときには

日記のヘルプ
利用上の注意
規約違反の通報
メンテ・障害のお知らせ

05月 06月 07月 08月
09月 10月 11月 12月

2015年
01月 02月 03月 04月
05月 06月 07月 08月
09月 10月 11月 12月

2014年
01月 02月 03月 04月
05月 06月 07月 08月
09月 10月 11月 12月

2013年
01月 02月 03月 04月
05月 06月 07月 08月
09月 10月 11月 12月

日記の使用状況
4.1MB/2000.0MB

mixi　コミュニティ　検索　テイスティ高橋

霊鑑寺前を左に曲がって、スグ、安楽寺。都草の役員より会員確認があり

検温してから前の写真中央の山門をくぐる。今日は「拝観謝絶」になっていて、門内に掃除道具が置いてあった

境内に入って行く。安楽寺は紅葉の名所なので「散りモミジ」が、通路の左右に分厚い絨毯のように積み重なっている。コレを全て回収するのだ・・・

mixi　コミュニティ　検索　テイスティ高橋

本堂前でアイサツの後、いよいよ掃除開始。写真中央の人がご住職

この散りモミジをOさんからビニール袋をもらい詰め込んでいく

大量にあるので、スグにイッパイになってしまう

最初は寒かったが、やがて全身汗が吹いてくる

膨大な数の袋が必要

山門下に一時集積する

mixi　コミュニティ　検索　テイスティ高橋

住職の先ほどのアイサツの中で「通行・撮影オール・フリー」と言われていたので、敷地内をグルっと一周してみた。

普段は入れない裏庭

３０人もの会員が参加したとのことで、１１時過ぎには終わってしまった

mixi　コミュニティ　テイスティ高橋

本堂で住職のお話（安楽寺の沿革など）の後、解散となった

さすがにキレイになった(@_@)！

mixi　コミュニティ　検索　テイスティ高橋

最終的にこれだけの量になった。後で市の清掃車が回収に来るとのこと

哲学の路を南禅寺方向に歩いて行く。ダレも歩いていない

途中で写真右端の一般道に降りる

「光雲寺」前を下り「東天王町」バス停から１００番の市バスに乗る

mixi　コミュニティ　検索　テイスティ高橋

「神宮道」で下車。「青蓮院」前を歩き「知恩院　黒門」前（写真左端）

前の写真「神宮道」奥に見えている駐車場付属建物。以前は、イツも観光バスで満車状態だったが、今日は一台だけ駐車

前の写真の建物向かいの知恩院「三門」

mixi　コミュニティ　検索　テイスティ高橋

三門の斜め前の信徒会館「和順会館」

和順会館の和食専門「花水庵」で昼食する

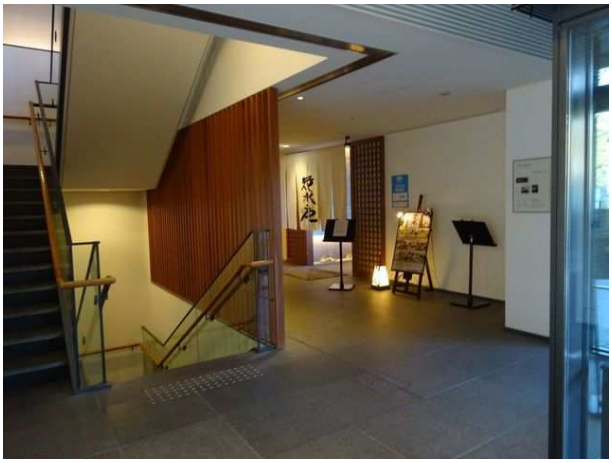

mixi　コミュニティ　検索　テイスティ高橋

ココなら検査的高級店なので客が少ないだろうと思って入ってみたところ、客が居なかった・・・これなら感染リスクはゼロか！

今回はダレかと居酒屋で飲むこともないので、少しゴーセイに「一人飲み会」。労働後なのでビールが旨い(>_<)

９年間に渡る大規模修理が終わり、今年四月に落慶法要した「知恩院御影堂（本堂）」を参拝する。三門横の「女坂」を登る

mixi　コミュニティ　検索　テイスティ高橋

御影堂が見えてくる

御影堂　全景

確か２００５年（修理前）以来、御影堂に入る。やはりアチコチ新しくキレイになっていた（撮影禁止）

mixi　コミュニティ　検索　テイスティ高橋

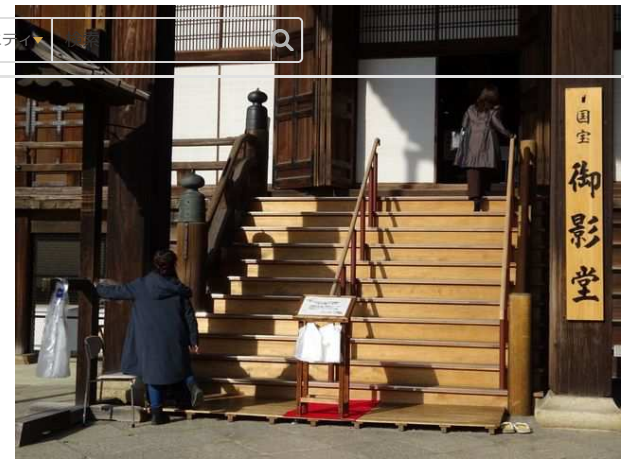

ウチは浄土宗で、前から正式な数珠を知恩院で買おうと思っていたので、直営売店「泰平亭」に入る

ココでしか売っていない数珠がたくさんある

黒檀・トラメ石の数珠を買った。「二重連数珠」は浄土宗独特のもの

mixi　コミュニティ　検索　テイスティ高橋

となりの「円山公園」に入ってみる。閑散そのもの

「八坂神社」裏門から入る

本殿前は年末・年始の準備で「年の瀬」を感じた

mixi　コミュニティ　検索　テイスティ高橋

社務所もお正月グッズを早々と売り出していた（コロナ対策）

「南座」見世興行が終わり、新春公演の飾り付けになっていた

「四条大橋」を渡り、阪急「四条河原町」駅から「大宮」駅で、嵐電に乗り換え「太秦広隆寺」で下車。コンビニに寄り帰った。

※明日２４日は、午前中、相国寺承天閣美術館の「いのりの四季－仏教美術の精華－」展（初公開品が多かった）を観て、午後「都草研究発表会」に出席した後、出京しました。
特記する事がないので、今回の日記はこれで終わらせていただきます。閲覧、及びコメントいただいた方々には、改めて御礼申し上げます。
来年は良い年でありますよう、祈っております。

コメント

イイネ！（14）　Kuri　Gu! chon　youiti　たか　まれびと　はーちゃん　のつのつ　おけっと　フレデリク　にのほ

コメント

ＲＯＮＫＯＲＯＮ　2020年12月26日 15:46
いよいよ暮れも押し詰まってきましたね。安楽寺の清掃、ご苦労様でした。

私は、この寺の紅葉が好きで毎年、出かけているのですが、今年は行くことができませんでした。まだ、僅かながら紅葉も残っていますね。

来年は、自由に散策ができるようになることを祈ってやみません。（初詣にも行けるかどうか・・・お詣りしたいですが）

コメント

ポンム・ド・テール　2020年12月26日 16:33
清掃のボランティア、ご苦労さまでした。
私も毎月近所の花壇の手入れをしていますが、綺麗になったのを見るとやり甲斐を感じますね。
普段見られない所を見られたご褒美も良かったですね^ ^

コメント

命人@蘇民将来３号　2020年12月26日 18:19
大変な量の落葉でしたね～！ご苦労さまでした。
ランチが美味しそう

来年は静かなお正月になりそうですね。
早くコロナが収束しますように

コメント

ウォッカマティーニ　2020年12月26日 23:45
掃除、お疲れ様でした。
普段は見られないお庭が見られたのはよかったですね。
自分は10/29に知恩院を訪れましたが、壮大な伽藍は圧倒されますね。
和順会館は気になっていました。
今度は入って料理を堪能してみたいです！

コメント

テイスティ高橋　2020年12月27日 00:18
＞ＲＯＮＫＯＲＯＮさん　安楽寺といえば、夏の「かぼちゃ供養」をいただいた時のことを思い出していました。

興味深い体験でしたが、フシギだったのは、山門前にはもみじの木があるのですが、境内の中央にはないのに、あれほど多くの葉が降り積もっているのはナゼか？皆、疑問に思いました。となりの霊鑑寺から流れてきたのではないか？　との説が有力でした
おっしゃる通り、日陰になっている木は、まだ観られる紅葉が多少残っていました。

mixi　コミュニティ　検索　テイスティ高橋

来年はかぼちゃ供養が開催できるくらいの状況になっていることを祈っていました

テイスティ高橋　2020年12月27日 00:24

> ポンム・ド・テールさん　それなりに良い運動になりました

確かに目に見えて結果がわかるくらいだと、充実感を覚えますね

この美化運動がワリに人気があるのは、非公開部分を見せてくれるとか、特典があるかららしいのですが、都草本部では「それをアテにしてはいけない」と言っております

テイスティ高橋　2020年12月27日 00:31

> 命人@蘇民将来３号さん　けっこう楽しく落ち葉を集めていましたが、あれほど大量のがあるとは思いませんでした　もみじの木は、あんまり無いんですけどね
をかいたので、が美味しかったでした

来年は命人さんと、共にを飲めるようになっていると良いですね

テイスティ高橋　2020年12月27日 00:41

> ウォッカマティーニさん　上にも書きましたが、この美化運動、ワリに人気があるのは、非公開部分を見せてくれるとか、特典があるかららしいのですが、都草本部では「それをアテにしてはいけない」と言っておりますが、多少は期待してしまいますよね

（形だけ）浄土宗徒？なので、知恩院は馴染み深いです　折に触れて訪れますが、私が京都に通い始めた７年前には、すでに工事建屋で覆われた状態になっておりました
１５年ぶりに入れて嬉しかったでした

紫雲英　2020年12月27日 07:07

閑散としてますね。保育所で落ち葉プールを作って子供たちが大はしゃぎしてたのを思い出しました。かぼちゃを頂いたのは、ここでしたっけ？記憶が定かではないです(笑)

コメント

テイスティ高橋　2020年12月27日 07:33

> 紫雲英さん　真冬の哲学の路は、そもそも歩く人は少ないですが、コロナ禍で更に寒々としていました

私も作業中、が意外にフカフカしているのに気付き「これで、もみじ布団」を作ったらどうだろう？　などと考えていました　子供はプールですが、布団というところが、いかにも老人ですね

毎年、祇園祭のころ「かぼちゃ供養」をしてます　上の「普段入れない裏庭」の写真の左端の建物で食べたのを思い出しました

フレデリク　2020年12月27日 10:51

今年もお疲れ様でした。太秦のお部屋も問題なくて何より。
安楽寺の清掃、楽しそうでした。
門前の敷き紅葉や拝観謝絶の札から奥を撮った写真などFacebookで観ました。
こうして落ちた紅葉を片付けて怒涛の観光シーズンを終えるんですね。
東福寺だの真如堂だの永観堂だの、敷地広い寺院はどうしてるのでしょう
和順会館内のお食事処は安全そうでしたね。
人をスカスカに座らせるようなお店を選ばないとならないって事ですね。

コメント

テイスティ高橋　2020年12月27日 12:05

> フレデリクさん　これで今年の在京も終わりました・・・
ホントにヒドイ年で、上洛の度に緊張を強いられました！　来年は、もっと気軽に入京できるように願いたいものですね。

Facebookでもアップされていましたか
都草では、アチコチけっこう頻繁に美化活動をやってますね。こういうボランティア行為は、他の団体でもありますね。

和順会館は安心して食事できましたが、翌日２４日の同志社大横の食堂はヒドイものでした。
あまりにもヒドイので、キャンセルして出てしまいました　となりの「なか卯」でさえ仕切り板完備で、すいてて安全感がありました。

たか　2020年12月28日 15:19

知恩院、かなり前ですが御影堂、修繕中でした。綺麗になりましたね。天一の知恩院店が、とかさんのお気に入りですね。
去年の夏にお会いしましたが。
お元気そうで何より

コメント

テイスティ高橋　2020年12月29日 08:27

mixi　コミュニティ　検索　テイスティ高橋

> たかさん　御影堂の工事は２０１１年からですから、ずいぶん前から姿を見られませんでしたね

とかさんもお元気そうでヨカッタです

コメントする

コメントする

利用規約および個人情報保護ページに同意のうえ投稿してください。

日記を書く

テイスティ高橋の日記一覧へ

このページの上部へ

mixiについて　運営者からのお知らせ　mixiプレミアム　サービス一覧　機能要望　スマホからの利用　利用規約　お問い合わせ

モンスト　子供の写真・動画を共有　美容室予約

運営会社　プライバシーポリシー　健全化の取り組み　開発者向け情報　人材募集　転職サイト

Copyright (C) 1999-2021 mixi, Inc. All rights reserved.