mixi　コミュニティ　検索　テイスティ高橋
ホーム　プロフィール　マイミク一覧　つぶやき　日記　フォト　チェック　伝言板　メッセージ　カレンダー　足あと　ゲーム
タイトル&本文　検索

mixiプレミアム
mixiがもっと便利に、もっと楽しくなる！
詳しくはこちら

テイスティ高橋の日記

日記を書く

友人の最新日記
聖也
今日の犬（1）
2020年10月11日23:02
ポンム・ド・テール
令和2年 10月の登山▲
2020年10月11日19:56
もっと見る

自分の日記
京日記　第495段　庚子１０月２日
2020年10月09日09:54
京日記　第494段　庚子１０月１日（二）
2020年10月08日10:14
京日記　第494段　庚子１０月１日（一）
2020年10月07日08:12
京日記　第493段　庚子９月３０日
2020年10月06日09:01
京日記　第492段　庚子９月２９日
2020年10月05日09:06
もっと見る

＜　2020年10月

日	月	火	水	木	金	土
				1	2	3
4	5	6	7	8	9	10
11	12	13	14	15	16	17
18	19	20	21	22	23	24
25	26	27	28	29	30	31

過去の日記
過去日記の閲覧設定

2020年
01月 02月 03月 04月 05月 06月 07月 08月 09月 10月 11月 12月

2019年
01月 02月 03月 04月 05月 06月 07月 08月 09月 10月 11月 12月

2018年
01月 02月 03月 04月 05月 06月 07月 08月 09月 10月 11月 12月

2017年
01月 02月 03月 04月 05月 06月 07月 08月 09月 10月 11月 12月

2016年
01月 02月 03月 04月 05月 06月 07月 08月 09月 10月 11月 12月

＜ 京日記　第495…　テイスティ高橋の日記一覧へ　京日記　第494… ＞

京日記　第494段　庚子１０月１日（二）　編集する

2020年10月08日10:14　一部の友人まで公開　59 view

命人さんは３時ころ駅に到着。すぐに嵐電に乗り終点「嵐山」駅で降りる

徒歩３分の「福田美術館」で開催中の「大観と春草」展を見に行く

福田美術館　玄関

エントランス・拝観受付（写真右端）

テイスティ高橋さんの近況
京日記　第495段　庚子１０月２
京都滞在20201002
京日記　第494段　庚子１０月１
京都滞在20201002
京日記　第494段　庚子１０月１
京都滞在20201001-1
京都滞在20201001-2
京都滞在20201001-2
京都滞在20201001-2
京日記　第493段　庚子９月３０

話題の日記
ぱりぴ☆彡
心 is ものに宿る
19 view
砂漠の狐
芸能人だと、対応が違うんですね～
156 view
ヨシワッサン
京都がナンボのもんじゃーい
62 view
こめ
スティール・ボール・徒歩38前編(サラリーマン徒歩日…
21 view
綾
画力
31 view
歩
日の岬灯台
91 view
智恵子
Halie Loren 「 For Sentimental reasons 」
18 view
zampano
男なんだろ？ ぐずぐずするなよ。
45 view
バ゛イオレンス・鈴木
◆日本はやり直しのきかない国◆
12 view

mixi　コミュニティ　検索

2015年
01月 02月 03月 04月
05月 06月 07月 08月
09月 10月 11月 12月

2014年
01月 02月 03月 04月
05月 06月 07月 08月
09月 10月 11月 12月

2013年
01月 02月 03月 04月
05月 06月 07月 08月
09月 10月 11月 12月

日記の使用状況
4.1MB/2000.0MB

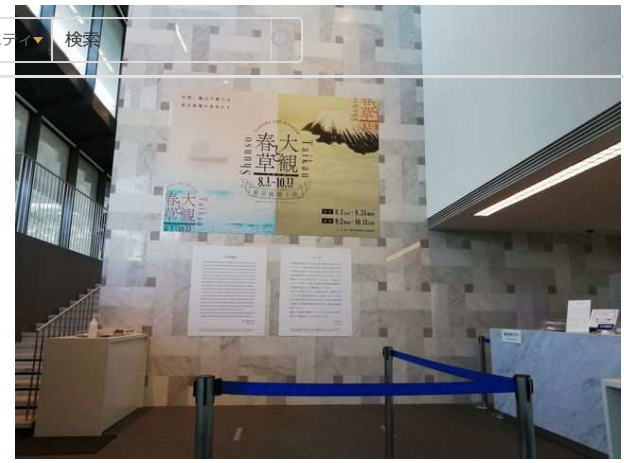

前の写真左端の階段からエントランス・拝観受付を撮影

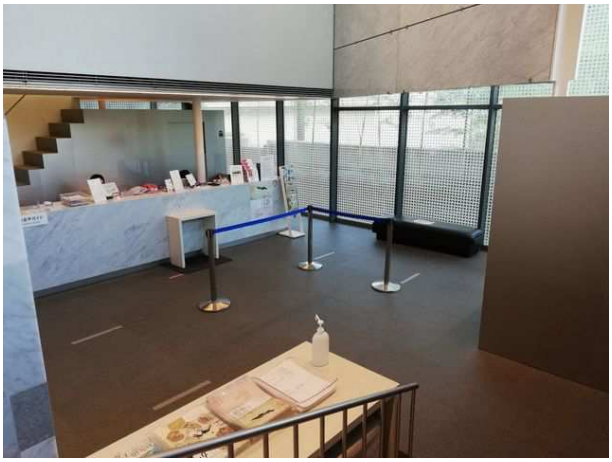

前の写真下の階段を上がると、写真左端の第一室に入る

第一室の展示。この美術館、入館料は比較的高いが、ほとんどの展示品を撮影できるところが良い

普通のおっさん
狂い咲き
11 view
テイスティ高橋
話題の日記一覧へ
mixiプレミアム限定
マイミクに隠れて
コミュニティに参加できる?!
忍者モード参上　詳しく見る >
困ったときには
日記のヘルプ
利用上の注意
規約違反の通報
メンテ・障害のお知らせ

mixi　コミュニティ　検索　テイスティ高橋

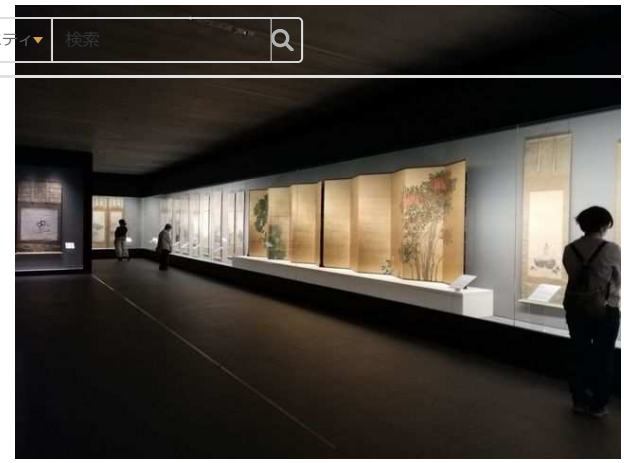

横山大観の「霊峰不二」

横山大観の「寒山拾得」

mixi　コミュニティ　検索　テイスティ高橋

橋本雅邦の「寒山拾得」

菱田春草の「旭老松図」

外の風景

階段を上がり第二室へ

mixi　コミュニティ　検索　テイスティ高橋

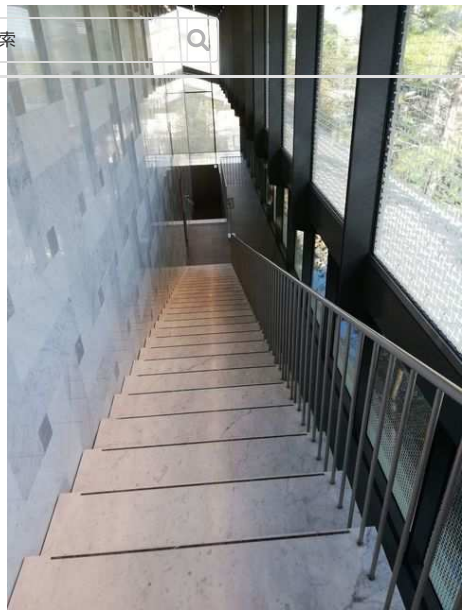

第二室の展示。横山大観の「竜虎」

mixi　コミュニティ　検索　テイスティ高橋

下村観山の「降魔図」

横山大観の「桃」

第三室の展示。日本画の絵の具

mixi　コミュニティ　検索　テイスティ高橋

日本画の絵筆

外の風景

mixi　コミュニ福田美術館　検索　テイスティ高橋

福田美術館　検索　嵐電嵐山駅の中間付近に新しい飲食店エリアができていた

「大覚寺の観月会」に行くため、天ぷら専門店（天ぷらバル天龍）で早めに夕食する

天ぷらそうめんを食べる

mixi　コミュニティ　検索　テイスティ高橋

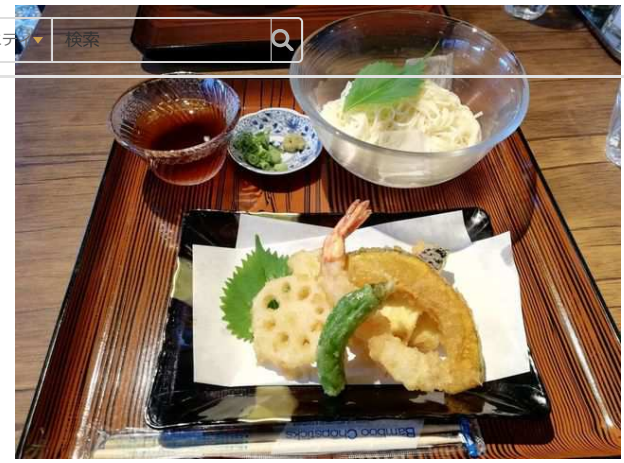

嵐電嵐山駅前から９１番の市バスに乗り、終点「大覚寺」で降りる

５時半開場。ソコソコ並んでいた

５年前にも観に来たことがあるが、やはりコロナの影響で空いていた

mixi　コミュニティ　テイスティ高橋

大覚寺　大沢池

儀式（満月法会）が行われる縁台（前の写真左端）

縁台(写真右端)の左横に見学場所を決めた

mixi　コミュニティ　検索　テイスティ高橋

前の写真の左側。写真中央付近に月が昇ってくるはず

縁台の拡大

舟が動き回る

mixi　コミュニティ　検索　テイスティ高橋

後ろの多宝塔

６時過ぎに月が昇ってきた

前回、来た時より晴れていたので、月はハッキリ見えた

mixi　コミュニティ　検索　テイスティ高橋

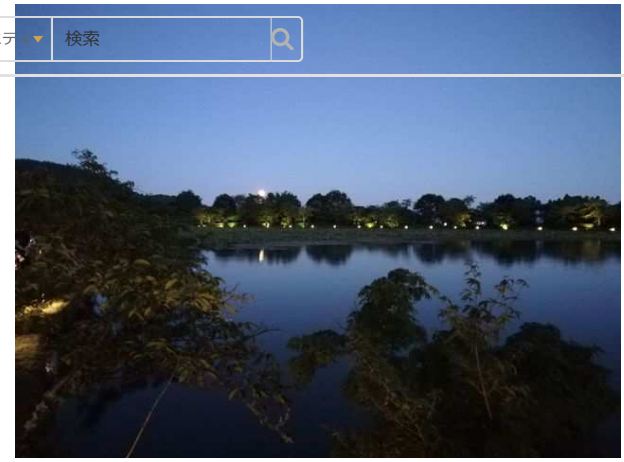

mixi　コミュニティ　検索　テイスティ高橋

予定では６時半から「満月法会」が始まることになっていたが、７時近くになっても始まらない。さすがに疲れてきたので帰ることにした。

●前回（京日記　第175段　乙未９月２７日）観た「満月法会」の記録↓
https://mixi.jp/view_diary.pl?id=1946471853&owner_id=59902448

「大覚寺前」バス停から９１番の市バスに乗り「太秦映画村道」で下車。スーパー・マツモトに寄り帰った。

●「大観と春草」展：https://fukuda-art-museum.jp/exhibition/20200317565
●天龍寺の観月会：http://www.imamiya.jp/haruhanakyoko/event/moon-daikaku.htm

コメント

イイネ！（13）　まれびと　ウォッカマティーニ　すの　紫雲英　聖也　はーちゃん　youiti　命人@蘇民将来３号　のつのつ　こねこうどん

コメント

にのほ　2020年10月08日 11:45
近くにすんでたのに、お月見のイベントには、行ったことなかったです～

若かったし(笑)風流に興味なかったもんで(笑)

コメント

フレデリク　2020年10月08日 14:35
今年の十五夜は大体どこも天気に恵まれましたね。
月の出のお写真は神秘的ですね～。
ソコソコに人出あったようですが、本来こんなものではなかったとしたら、今年が一番な観月のチャンスだったかもしれませんね。

コメント

のつのつ　2020年10月08日 15:20
やはり池に映える月 の景色は美しいですね
以前高橋さんと訪れた時は凄い人で場所取りも大変でしたが、今年は良さそうですね

新しい飲食エリアが出来てるんですね！情報ありがとうございます

コメント

おけっと　2020年10月08日 15:35
素晴らしい写真の数々、ありがとうございました

コメント

命人@蘇民将来３号　2020年10月08日 18:06
お疲れさまでした。きれいな月の出でした♪
今年は法会の始まりが遅かったですね。月がかなり昇ってしまったので、法会の様子の後ろに「月」の写真は、最前列に居た人しか撮れないような状況でした

コメント

テイスティ高橋　2020年10月08日 19:10

> にのほさん　私も京都に通うまで、お月見とか観月とか、特に興味があった検索ではありませんが、京都は観月会がアチコチで開催されるので、試しに一度行ってみてナカナカ良いものだと思いました
自分が平安貴族になったような気分を味あうことができました

テイスティ高橋　2020年10月08日 19:18

> フレデリクさん　今年は、とても天気が良かったので、お月様が見えるかな？という不安は全くありませんでした（多少、おぼろ月も良いものですが）

５年前は人がビッシリ並んでいましたが、今年は、なるべくソーシャル・ディスタンスを取ろうという意識を感じました！
そういう状況でしたので、落ち着いて観月ができたのではないでしょうか？

テイスティ高橋　2020年10月08日 19:29

> のつのつさん　今年は池畔に並んだ人達も、あまり詰めようとはせず、かなり余裕がありました

５年前より舞台に近い場所に居ましたが、隣の人との間に５０cmくらいの空きがありました。

嵯峨・嵐山エリアでは、こんな状況でも、いろいろな商業施設が新設されているようですね(>_<)
人出は、昔の半分くらいでしょうか？
それでもちょっと混雑感を感じますけどね(-_-;)

テイスティ高橋　2020年10月08日 19:36

> おけっとさん　どうも畏れ入りますm(_ _)m
実は、デジカメが壊れてしまいスマホのカメラで撮影しました！
スマホのカメラもずいぶん性能がアップしましたよね

テイスティ高橋　2020年10月08日 19:44

> 命人@蘇民将来３号さん　最近は、まともにご同行できなくて、申し訳なく思っておりますm(_ _)m

満月法会まで持ちませんでした
しかし、今年はナゼ遅れたのでしょうね？
定時開始なら、最初の部分は観れたのに・・・

こんな状態ですが、またよろしくお願い申し上げます

おけっと　2020年10月08日 19:49

そうなんですか
暗いところもとてもきれいに撮れているので、驚きですね。
スマホカメラ、侮るべからず。
いつも美しいお写真を惜しみなくシェアしてくださって、本当に感謝しております。

コメント

テイスティ高橋　2020年10月09日 06:41

> おけっとさん　ありがとうございますm(_ _)m

最近のスマホは、カメラレンズが２つ以上あるのが普通になりつつありますね
これでいろいろ深みのある写真が撮れるとか？　謳い文句ですが(^_^;)

すの　2020年10月11日 06:30

なんと美しい外観の美術館ですね。なんだかとても瑞々しいです。福田美術館。名前を覚えておきたいです。

コメント

テイスティ高橋　2020年10月11日 08:44

> すのさん　小さな美術館ですが、とてもシャレた斬新な建物であり、嵐山の風景を楽しめるような設計になっています
近くに来られましたら寄って見るのも良いと思います

コメントする

コメントする

利用規約および個人情報保護ページに同意のうえ投稿してください。

日記を書く
テイスティ高橋の日記一覧へ

このページの上部へ

mixiについて　運営者からのお知らせ　mixiプレミアム　サービス一覧　機能要望　スマホからの利用　利用規約　お問い合わせ
モンスト　子供の写真・動画を共有　美容室予約
運営会社　プライバシーポリシー　健全化の取り組み　開発者向け情報　人材募集　転職サイト
Copyright (C) 1999-2020 mixi, Inc. All rights reserved.

mixi　コミュニティ　検索　テイスティ高橋