mixi　コミュニティ　検索　テイスティ高橋

ホーム　プロフィール　マイミク一覧　つぶやき　日記　フォト　チェック　伝言板　メッセージ　カレンダー　足あと　ゲーム

タイトル&本文　検索

mixiプレミアム
mixiがもっと便利に、もっと楽しくなる！
詳しくはこちら

テイスティ高橋の日記

日記を書く

友人の最新日記

ウォッカマティーニ
ユダヤ人を救った日本人たち
2020年07月24日11:32

RONKORON
SONYα6400のこと
2020年07月24日10:44

もっと見る

自分の日記

京日記　第489段　庚子７月１６日
2020年07月20日15:09

京日記　第488段　庚子７月１５日
2020年07月19日15:00

京日記　第487段　庚子７月１４日
2020年07月18日14:30

京日記　第486段　庚子７月１３日
2020年07月17日15:43

庚子（かのえね）年：文月一
2020年07月07日09:00

もっと見る

2020年07月

日	月	火	水	木	金	土
			1	2	3	4
5	6	7	8	9	10	11
12	13	14	15	16	17	18
19	20	21	22	23	24	25
26	27	28	29	30	31	

過去の日記

過去日記の閲覧設定

2020年
01月 02月 03月 04月
05月 06月 07月 08月
09月 10月 11月 12月

2019年
01月 02月 03月 04月
05月 06月 07月 08月
09月 10月 11月 12月

2018年
01月 02月 03月 04月
05月 06月 07月 08月
09月 10月 11月 12月

2017年
01月 02月 03月 04月
05月 06月 07月 08月
09月 10月 11月 12月

2016年
01月 02月 03月 04月
05月 06月 07月 08月
09月 10月 11月 12月

< 京日記　第488...　テイスティ高橋の日記一覧へ　京日記　第486... >

京日記　第487段　庚子７月１４日　編集する

2020年07月18日14:30 一部の友人まで公開　73 view

中止になった祇園祭だが、今日は山鉾町の様子をマイミクの「命人@蘇民将来３号（以下、命人さん）」さんと見回ることになった。

午前中は雨量が多いとの予報なので、まず「京都文化博物館」で開催中の「祇園祭」展を観に行くことにした。

８時５０分、我が庵を出る。やはりけっこう雨が降っていた。それにしても涼しい。例年今日などは朝から暑いのだが・・・
徒歩３分の「太秦映画村前」から６３番の京都バスに乗る。乗客はコロナ以前の多さにもどっていた。

「烏丸御池」で下車。先月１１日にリニューアル・オープンした「新風館」を抜けて行く

中庭が美しい。写真左端のアーチは、前の写真中央の入口

テイスティ高橋さんの近況

京日記　第489段　庚子７月１６
京都20200716
京都20200716
京都20200716
京都20200716
京都20200715-1
京日記　第488段　庚子７月１５
京都20200715-1
京都20200715-1
京日記　第487段　庚子７月１４

話題の日記

みぃ
足跡🐾12000🐾Over😊
269 view

Mr4DICE
母さん
162 view

百合 在寅
生きるのは権利ではなく強制
96 view

徒然亭 相BO 休
介護する立場から
84 view

エニグマ
はっ？
91 view

アンジェリーナ
だまっとけ、って感じ
1192 view

みくに
どうも
56 view

じんたまン
ウマウマ!
32 view

2015年
01月 02月 03月 04月
05月 06月 07月 08月
09月 10月 11月 12月

2014年
01月 02月 03月 04月
05月 06月 07月 08月
09月 10月 11月 12月

2013年
01月 02月 03月 04月
05月 06月 07月 08月
09月 10月 11月 12月

日記の使用状況
4.1MB/2000.0MB

新風館から２分ほどで、京都文化博物館に着く

ほとんど開場(１０時)と同時に入ったにしても、やはりガラガラ

コロナ対策として、氏名・電話番号など書かされる

田中紫音
猶予
39 view
テイスティ高橋
えっくするなしい
どんな極悪人だったとしても　その死後に見せ物に　平...
21 view
話題の日記一覧へ

mixiプレミアム限定
マイミクに隠れて
コミュニティに参加できる?!
忍者モード参上　詳しく見る >

困ったときには
日記のヘルプ
利用上の注意
規約違反の通報
メンテ・障害のお知らせ

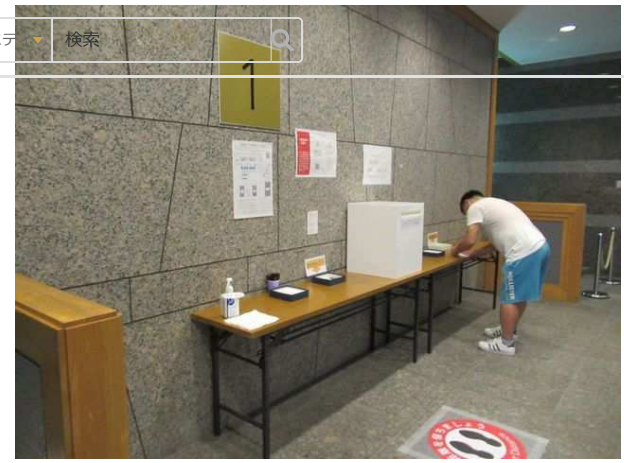

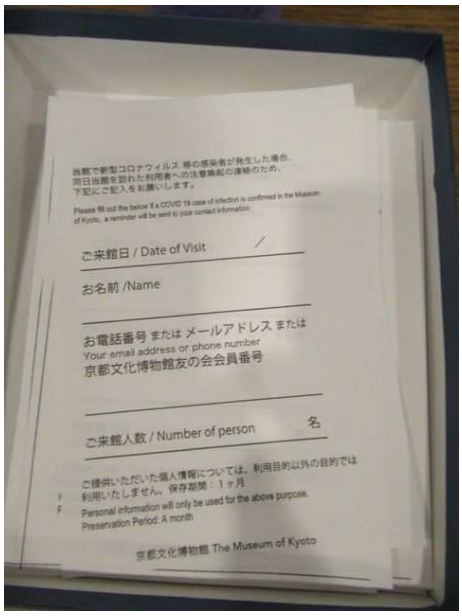

４階が祇園祭展の入口

何しろ本来なら、今日あたり各山鉾町にある会所に飾られているべき掛装品や飾金具・その他装飾品などが、今年は山鉾を組み上げないので、ドッとココに集まってきた感があり、見応え十分だった。

例年、猛暑とゴッた返したお会所で、ゆっくりよく見えないところをジックリと説明付きで観ることができて、この点はヨカッタ！　例年、お会所では公開しない歴史的なモノも展示されていた。

mixi　コミュニティ　検索　テイスティ高橋

観終わって、１階エントランスにもどってきた。写真中央のソファなどいつも満席なのだがダレも居ない。写真右端が拝観受付

●京都文化博物館　祇園祭　－京都の夏を彩る祭礼－：http://www.bunpaku.or.jp/exhi_special_post/gionmatsuri2020-2/

地下鉄「烏丸御池」駅で命人さんと待ち合わせ、新風館で昼食することにして「ぎょうざ処 亮昌」という餃子専門店に入った

こんなに混んだ飲食店は半年ぶりくらいか・・・
若い人が多く、席も接近していたので、スタンド席に替えてもらった

●ぎょうざ処 亮昌：https://shinpuhkan.jp/shops_restaurants/sukemasa/

昼食後、小雨の中、山鉾町を歩く。「新町通」の「紫織庵」前。確か止まっているクルマの横の家で「屏風祭」をやっていた。当然、今年はやらない

mixi　コミュニティ　検索　テイスティ高橋

紫織庵は所有者が変わって荒れ果てていた！

昨年、この家でも屏風祭をしていた

「くろちく」さんでは、例年通り、山鉾の模型を飾っていたが、順番は昨年のまま(今年は「くじ取り式」が無かったので)

mixi　コミュニティ　検索　テイスティ高橋

「南観音山」の会所。２階に南観音山の屋根を飾っていた

２階で組み立てたのか？

mixi　コミュニティ・検索　テイスティ高橋

千歳天神の会所

「菊水鉾」の会所

毎年、菊水鉾のチマキをいだいているので、会所に登る

菊水鉾のご神体に参拝

mixi　コミュニティ　検索　テイスティ高橋

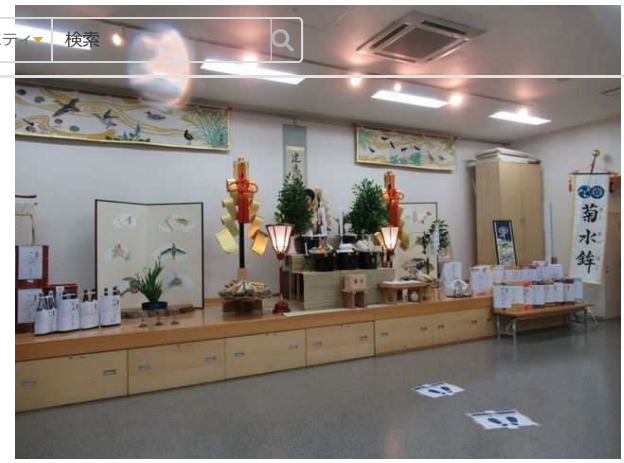

前の写真の左側

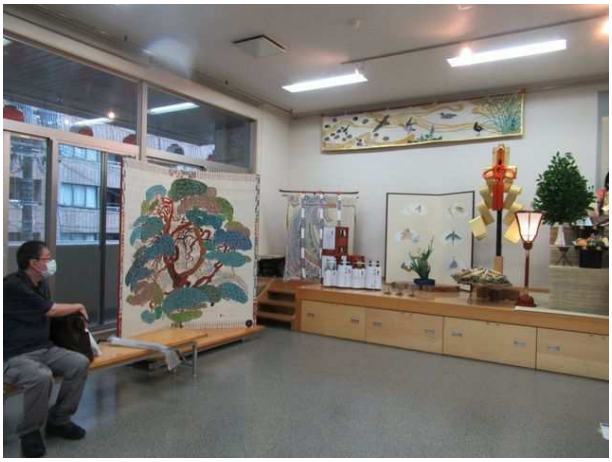

新しいチマキをいただいたが、なんと今年は古いチマキは受け取らないとのこと(あとで八坂神社に納に行く)。

菊水鉾の会所の向かいの「大松建設」には屏風が飾ってあった

「月鉾」の会所

mixi　コミュニティ　検索　テイスティ高橋

２階に稚児人形が飾られていた

「四条室町」交差点の店。例年と同じに山鉾のミニュチュアが飾ってあって、いつもの祇園祭を思い出させた・・・

命人さんの提案で「中之町御供（古式一里塚松飾式。14時頃・松原中之町町会所・松原中之町八坂神社・行事そのものは非公開」は、やっているかどうか？「松原富小路」まで歩く。

やはりやっていなかった。写真右が「松原中之町町会所（祇園床）」。ウラに「中之町神祠」がある

mixi　コミュニティ　検索　テイスティ高橋

ようやく小雨が止み始めた。喫茶店で一休みして「烏丸通」に出て「大政所」前。例年通り提灯は出ていた

「四条烏丸」の「函谷鉾」の臨時売店

mixi　コミュニティ　検索　テイスティ高橋

前の写真の向かい側、四条通を挟んだ函谷鉾の会所

ココで、先ほど、昨年の菊水鉾チマキを引き取ってもらえなかったので八坂神社に返しに行くことにした。命人さんは、さらに山鉾町を廻ってみるとのこと。１７時に「ここん烏丸」で合流することにした。

「長刀鉾」の会所は閉じられていた

mixi　コミュニティ　検索　テイスティ高橋

バスからみた「四条御旅所」。今年、神輿は来ないらしい

八坂神社前で下車

前の写真の「西楼門」入って正面の本年特別設置の茅の輪

mixi　コミュニテ　検索　テイスティ高橋

本殿横の茅の輪。その奥に「古札納所(写真中央奥)」が移動していた

神輿倉庫では３基の神輿が展示されていた

mixi　検索　テイスティ高橋

例年だと本日に、先ほどの四条御旅所に渡御されるのだが・・・

「提灯行列」の提灯もココに置かれたままにするとのこと

「円山公園」も先月来た時よりは、人が歩いていたが１０人も居ない

八坂神社の摂社・末社の「本坪鈴」もコロナ対策で巻き上げられている

１７時、ここん烏丸の「キムカツ」で宴会的に食事する。

こういう居酒屋的飲食は、今年２月以来になるのか・・・

キムカ http://www.kimukatsu.com/kyoto/

阪急「烏丸」駅より「大宮」駅で、風電に乗り換え「太秦広隆寺」で下車。コンビニに寄り帰った。

コメント

イイネ！（17）　Kuri　youiti　ヤナギ HB２０５　あまね　まれびと　ポンム・ド・テール　紫雲英　聖也　はーちゃん　☆マカロン☆

コメント

すの　2020年07月18日 16:30
八坂神社、綺麗ですね～、緑が爽やかです。
飲食店が混んでいて若い人が多いのは、ちょっと二の足踏んでしまいますね、、。
無症状でばらまいているイメージがすっかりできてしまい怖くなりました。
コメント

テイスティ高橋　2020年07月18日 16:47
> すのさん　八坂神社に着いたのは、雨が上がって少し経った頃だったので、ミドリが映えて見えました

今回、けっこう飲食店に入ったので、今頃になってやや心配になってきましたが、餃子店以外はかなりすいていたし、用心もしていたので大丈夫かと思います

にのほ　2020年07月18日 18:54
餃子屋さん有名ですよね～

京都に帰ってから、まだ、行けてませんが(うちは、王将派なんで(笑))

今年は、ちまき買いに行けへんなぁと思てたら、うちの大工さんが「函谷鉾」の届けてくれましたし（ちまきがあると、コロナ退散してくれそう）、河原町商店街の手拭いも、いただいたんで、なんとなく祇園祭です(笑

コロナに、負けず京都楽しんでくださいね
コメント

テイスティ高橋　2020年07月18日 19:19
> にのほさん　王将は、横浜の拙宅の近くにもあります　時々食べます
ただ中華街にも近いので、いろいろな餃子を食べることができます

昨年の祇園祭の時は、管理人の仙ちゃんさんとお会いして、祇園祭の手拭いをいただいたんでしたね　なんか良い時代でしたね
と思ってしまうくらい変貌してしまった感があります

にのほ　2020年07月18日 20:57
> テイスティ高橋さん

今年も、多くもらったんで、おすそわけしましょうか？
コメント

フレデリク　2020年07月18日 21:41
気温が低いのも、異例の夏感が増しますね。もし祭の最中だったら有難い日のはず。
紫織庵は解体の危機もあったようですね。三年前に吉村さんツアーで後祭の会所を廻った際に、紫織庵のご主人が丁度出てきて向かいの八幡山の会所に入ってきました。紫織庵を紹介するTV番組で観たことある顔だったので。
建物の所有を断念されたのは残念ですね。
なんとか疫病退散の祈りが通じてくれることを切に願います。
コメント

おけっと　2020年07月18日 23:53
例年とは全く違う夏ですね。
大阪の天神祭もないし、梅雨すらいつ明けるかもわかりません。
コロナで経済は疲弊し、ますます増える感染者数に命の危険を感じる。
早く終息することを心から願わずにはいられません。
コメント

命人@蘇民将来３号　2020年07月19日 00:05
お疲れさまでした。
歴史に残る異例ずくめの祇園祭ですね。
応仁の乱や太平洋戦争に匹敵する出来事になりました。
コメント

テイスティ高橋　2020年07月19日 07:28
> にのほさん　どうもありがとうございますm(_ _)m

今回はもう出京してしまったので、次は来月末の上洛になりますが、よろしいでしょうか？

テイスティ高橋　2020年07月19日 07:41

> フレデリクさん　そうなんです！　命人さんとも話していたのですが、一日中雨降りは鬱陶しいですが、ゼンゼン暑くはなかったので、プラマイ・ゼロという感じでした。例年だと、もう汗だくになっている頃ですよね・・・

紫織庵には驚きました(-_-;)
何年か前、特別公開で拝観した時の邸内の記憶が蘇りました。所有者が替わることはよくあることですが、文化財に指定されているのですから、最低、メンテはしてもらいたいものです。

テイスティ高橋　2020年07月19日 07:48

> おけっとさん　コロナで世の中いろいろ変わってしまいましたが、天候も最近は変わってきていますね　昨年の今頃は、もう猛暑でした。

コロナと天候は、一見、別物に見えますが、実はどちらも大本の原因は「地球温暖化」にあるのではないか？と思っているのですが・・・

テイスティ高橋　2020年07月19日 08:04

> 命人@蘇民将来３号さん　お付き合いいただきありがとうございましたm(_ _)m

いろいろ巡回して、メッタに見れない祇園祭の様子を眼にすることができましたが「珍しい風景を見たね」と、得したという気分には到底なれなかったでしたね(-_-;)

やはり来年から、以前の活気ある祇園祭にもどってもらいたいものだと切に思いました

にのほ　2020年07月19日 12:19

> テイスティ高橋さん

ほな、２本ほど、とっときます

コメント

テイスティ高橋　2020年07月19日 15:03

> にのほさん　申し訳ありませんm(_ _)m
ありがとうございます

コメントする

コメントする

利用規約および個人情報保護ページに同意のうえ投稿してください。

日記を書く
テイスティ高橋の日記一覧へ

このページの上部へ

mixiについて　運営者からのお知らせ　mixiプレミアム　サービス一覧　機能要望　スマホからの利用　利用規約　お問い合わせ
モンスト　子供の写真・動画を共有　美容室予約
運営会社　プライバシーポリシー　健全化の取り組み　開発者向け情報　人材募集　転職サイト
Copyright (C) 1999-2020 mixi, Inc. All rights reserved.