mixi　コミュニティ　検索　テイスティ高橋

ホーム　プロフィール　マイミク一覧　つぶやき　日記　フォト　チェック　伝言板　メッセージ　カレンダー　足あと　ゲーム

タイトル&本文　検索

mixiプレミアム
mixiがもっと便利に、もっと楽しくなる！
詳しくはこちら

テイスティ高橋の日記

日記を書く

友人の最新日記
RONKORON
北摂をゆく (1)
2020年06月17日08:50
聖也
今日の猫 (8)
2020年06月16日20:17
もっと見る

自分の日記
京日記　第485段　己亥６月９日
2020年06月13日12:00
京日記　第484段　己亥６月８日
2020年06月12日15:44
京日記　第483段　己亥６月７日
2020年06月11日12:20
京日記　第482段　己亥６月６日
2020年06月10日10:55
庚子（かのえね）年：水無月 一
2020年06月10日08:11
もっと見る

＜　2020年06月

日	月	火	水	木	金	土
	1	2	3	4	5	6
7	8	9	10	11	12	13
14	15	16	17	18	19	20
21	22	23	24	25	26	27
28	29	30				

過去の日記
過去日記の閲覧設定

2020年
01月 02月 03月 04月
05月 06月 07月 08月
09月 10月 11月 12月

2019年
01月 02月 03月 04月
05月 06月 07月 08月
09月 10月 11月 12月

2018年
01月 02月 03月 04月
05月 06月 07月 08月
09月 10月 11月 12月

2017年
01月 02月 03月 04月
05月 06月 07月 08月
09月 10月 11月 12月

2016年
01月 02月 03月 04月
05月 06月 07月 08月
09月 10月 11月 12月

2015年
01月 02月 03月 04月

＜ 京日記　第484…　テイスティ高橋の日記一覧へ　京日記　第482… ＞

京日記　第483段　己亥６月７日　編集する

2020年06月11日12:20 一部の友人まで公開　93 view

「御室八十八ヶ所霊場巡り」というのがある。
四国八十八ヶ所霊場巡りは、時間も費用もたいへんなので、文政10年（1827）、時の仁和寺29世門跡済仁法親王が、仁和寺のウラ山に88のお堂を建て「リトル八十八ヶ所霊場巡り」を造ったのだった。

仁和寺では、これを巡る「八十八ヶ所ウォーク」というイベントを年に８回ほど開催している。仁和寺の近くに我が庵があることもあって、一度は参加してみたいと思っていた。今回ちょうど、在京中に開催日に当たったので、マイミクの「命人@蘇民将来３号（以下、命人さん）」さんと参加することになった。

８時、我が庵を出る。来週始め頃までツユ入り前の好天が続くらしい。
朝から快晴だったが、珍しく涼しい風が吹いていて助かる。

徒歩５分の嵐電「常盤」駅から乗車。電光掲示板が新設されていた

３駅目の「御室仁和寺」駅で降りる。徒歩でも行ける距離だが、これからたくさん歩くので、体力温存？を図った

仁和寺総門。昨年、工事のシートで覆われていたが、終わったらしい

テイスティ高橋さんの近況
京日記　第485段　己亥６月９日
京都20200609-1
京都20200609-1
京都20200609-1
京都20200609-1
京都20200609-1
京都20200609-1
京日記　第484段　己亥６月８日
京都20200608-2
京日記　第483段　己亥６月７日

話題の日記
日常
病院
187 view
シーガイル月と星の詩
池袋殺人事件の飯塚幸三のための前例作り裁決だな
84 view
にやRe☆
この二週間で私…二回もヤラかしましたよ！
66 view
まち
牛🐮になる。
17 view
iko
団子 万頭 羊羹食べたい。
30 view
てん
いつが買い時？
30 view
岬
はじめまして
74 view
ちゃい♪
オムライス弁当
21 view

05月 06月 07月 08月
09月 10月 11月 12月

2014年
01月 02月 03月 04月
05月 06月 07月 08月
09月 10月 11月 12月

2013年
01月 02月 03月 04月
05月 06月 07月 08月
09月 10月 11月 12月

日記の使用状況
4.1MB/2000.0MB

mixi　コミュニティ　検索

前の写真の門柱にあるタテカン

中門を抜けると、今日の受付があった（正面奥は本堂）

まだ８時半頃。９時から受付開始で、３人ほど待っていた

まめまめ団
。
64 view

テイスティ高橋

ギシやん
誰かが書いてたが。
42 view

話題の日記一覧へ

mixiプレミアム限定
マイミクに隠れて
コミュニティに参加できる?!
忍者モード参上　詳しく見る >

困ったときには
日記のヘルプ
利用上の注意
規約違反の通報
メンテ・障害のお知らせ

mixi　コミュニティ　検索　テイスティ高橋

御室八十八ヶ所霊場マップ。ウォーキングも兼ねているので人気あるらしい。リピーターも少なくない感じ

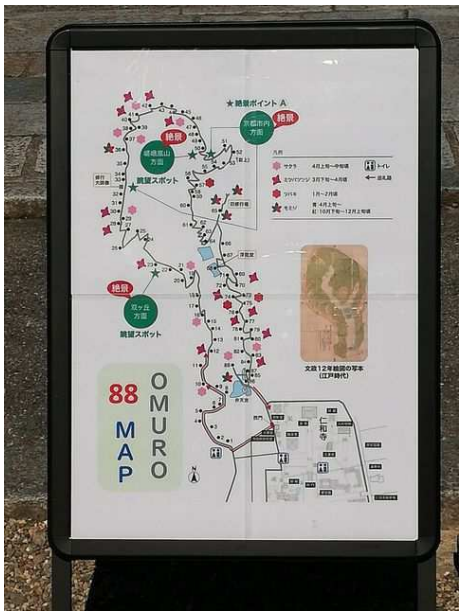

８時４５分から受付が始まり、参加費３００円を納めるとスタンプ帳ほかを渡される

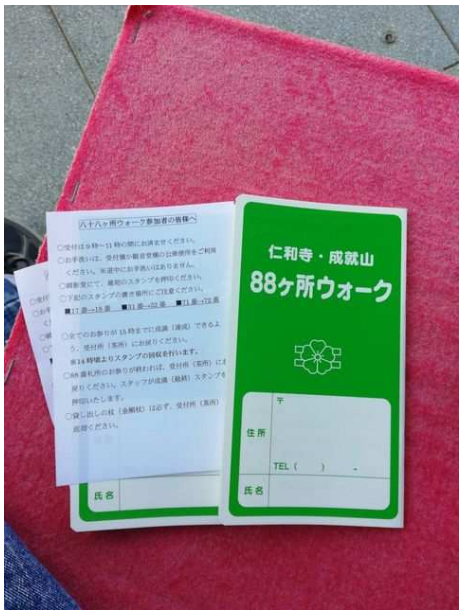

終了後のスタンプ帳の中身。88か所のスタンプを押すようになっている

mixi　コミュニティ　検索　テイスティ高橋

安全祈願のお祈りが始まったところで、命人さんが到着

９時ジャストにスタート。何でも９時前に出発して事故ると、障害保険が出ないとのこと。

本堂（コロナ終息祈願が出ていた）前を左折する

mixi　コミュニティ　テイスティ高橋

西門（写真正面）から境内を出る。その前に「御影堂（写真右方向）」をお参りしてから門を出る

御影堂

霊場入口。西門を出て100mほどで、霊場巡りが始まる

mixi　コミュニティ　テイスティ高橋

前の写真右端の屋根の建物が一番札所の「霊山寺」

第４（大日寺）・第５番札所（地蔵寺）。最初はなだらかな登り坂。

第４番札所（大日寺）。全ての札所で共通なのは、同じスタンプが左右２個置いてあるので、どちらかを押す

mixi　コミュニティ　検索　テイスティ高橋

だんだんキツイ石段などになって行く

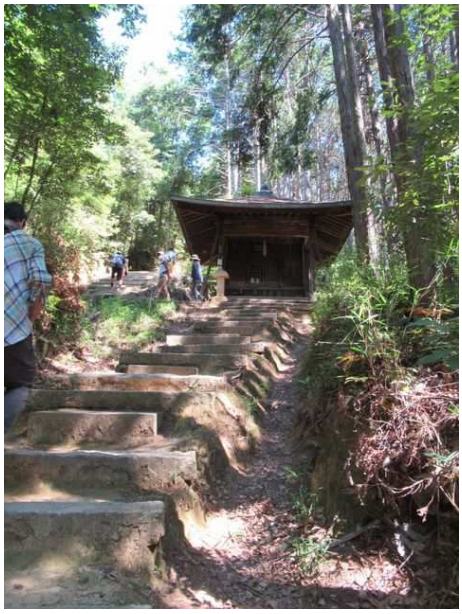

すでに２３番札所（薬王寺）付近で、この眺望になってくる

双ヶ岡が良く見える

mixi　コミュニティ　検索　テイスティ高橋

双ヶ岡の右が我が庵付近。写真中央の細長いベージュ色の建物が「スーパー・マツモト」。建物の左に赤字でマツモトと書いてある

昨秋の台風による被害（第３１番　竹林寺）

コース中最高峰にある第４８番　西林寺

前の写真の立て札。236mは、稲荷山頂上より少し高い

ここまで来るのにソートー苦しかった。何度も止まって休んだので、ようやくココで命人さんに追いついた、というか待ってくれていた

山頂からの眺望

mixi コミュニティ 検索 テイスティ高橋

朝、嵐電に乗った常盤駅が見える（写真中央踏切のとなり）。

渡月橋（写真中央）と保津川も見えた

京都タワーと東山

mixi コミュニティ 検索 テイスティ高橋

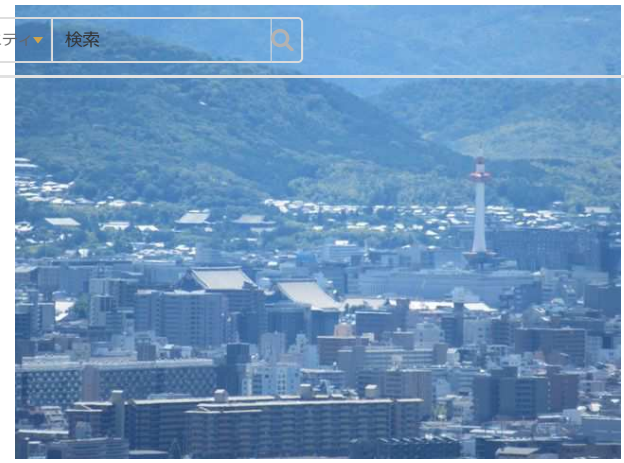

真下の仁和寺境内

第５３番　円明寺に登る岩山が一番の難所

円明寺のワキを抜けて行く

mixi コミュニティ 検索 テイスティ高橋

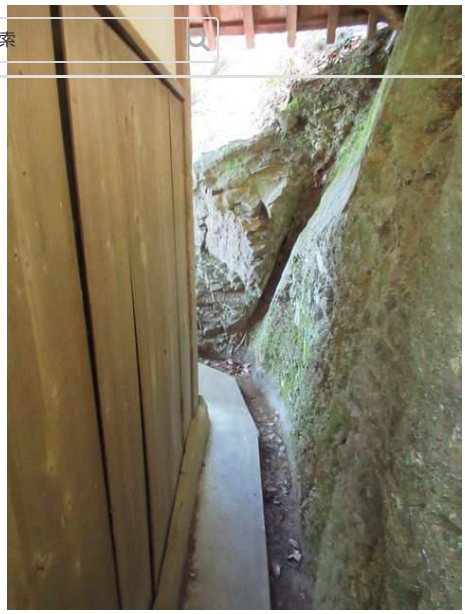

ココも崩壊寸前！　こういう札所のスタンプは、次の札所に置いてある

最後の２番前　第８６番　志度寺。このへんまで来ると、もうモーロー状態でよくわからなくなっている

ゴールの８８番　大窪寺の屋根（写真中央）が見えてきた。写真右端は第８７番　長尾寺。

mixi　コミュニティ　検索　テイスティ高橋

ゴール(*_*;！

少し休んで、観音堂横を通り、受付に向かう

受付で最終スタンプを押してもらう。ちょうど１２時なので、３時間掛かったことになる。標準は２時間とのこと

mixi　コミュニティ　検索　テイスティ高橋

御室仁和寺駅前で昼食した。最後に人と飲食店に入ったのはイツだろう？　２月中が最後だと思う。昼飯時だというのに席がだいぶ空いている

まずビール。コロナ対策で瓶ビールのみ、席は向かい合わせ不可。しかし、たまらぬ旨さ！

特性トマトカレーを食べる

mixi　コミュニティ　検索　テイスティ高橋

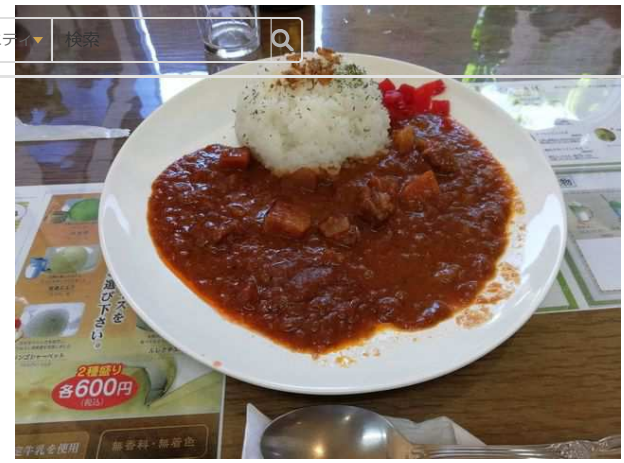

さすがに腰を落ち着けるとしばらく動けず、御室仁和寺駅から終点「北野白梅町」駅へ。
着いたら思い出した。駅舎を建て替えしたのだった

「長文屋」に寄り、七味唐辛子を買い「大将軍神社」前を通り「北野天満宮」へ

コロナ対策で、休憩所（絵馬堂）の長椅子が、すべて撤去されていた

mixi　コミュニティ　検索　テイスティ高橋

座ることもできず、疲労困憊していたので解散した。
北野白梅町駅から常盤駅で下車。スーパー・マツモトに寄り帰った。

●御室八十八ヶ所ウォーク↓
http://www.ninnaji.jp/hallowed_ground/
http://fishagua.gozaru.jp/kyoto/ukyo/ninnaji/omuro.htm

コメント

イイネ！（14）　紫雲英　ヤナギ ＨＢ２０５　命人@蘇民将来３号　Kuri　こねこうどん　ひろえんぴつ　まれびと　youiti　ウォッカマティーニ　ＲＯＮＫＯＲＯＮ

コメント

おけっと　2020年06月11日 13:10
これはいいコースですね　スタンプラリーでなければいつでも巡れるんですね。手頃なハイキングコースのようですので、ぜひ私も歩いてみたいと思います。

眺めが良かったようですが、高橋さん、相当きつかったようですね(笑)
私も今年になってからろくに歩いていないので、そろそろ歩かなくちゃ、と思ったら梅雨に入ってしまいました。

コメント

テイスティ高橋　2020年06月11日 13:38
> おけっとさん　いつでも88箇所巡りはできます　但し、スタンプは押せません

昨日もけっこう歩いていたので、かなり応えました(>_<)　まだ涼しい風が吹いていたのが救いでした！　晩秋から初冬の頃、また巡ってみようか？考えてます

のつのつ　2020年06月11日 14:18
お疲れ様でした(^o^)
コースの雰囲気がつかめました！ありがとうございます。
ずっと行きたいと思ってる御室八十八ケ所ウォーク、
次回またお付き合い頂けたら嬉しいです
質問なんですが、お賽銭はやはり一ヶ所ずつ納めて行かれましたか？

コメント

テイスティ高橋　2020年06月11日 14:42
> のつのつさん　今回はコースの偵察隊みたいな感じでしたね　リピーター達と僧侶が輪になってダベってました　５回１０回巡るとご住職の色紙とかもらえるそうです

こんな時にしては、予想以上に参加者多かったと思います。疫病退散祈願もあるのでしょうか？
いろんな人がいます。一ヵ所毎に硬貨入れる人、命人さんは一ヵ所毎にチンを鳴らしてました。私は一ヵ所毎に真言を唱えました。

AIR Kei　2020年06月11日 15:01
ここいいですね!
仁和寺以前奉拝したとき気づきませんでした。
年8回の開催のときならばスタンプも押せるんですね(••̀)
3時間あるき回るのは大変お疲れ様でした!きっとご利益ありますね!
長椅子置いてないとは休めませんよね 距離をとって座るのは皆わかっているから置いてほしいものです。
今度京都に行くときにはこちらで廻らせて頂こうと思いました。とても良い情報ありがとうございました

コメント

テイスティ高橋　2020年06月11日 16:35

> 大森Keiさん　昔はあのへん一帯、広沢池まで仁和寺の境内だったそうです
このコース（成就山）も境内だったのでしょう・・・

ナカナカ面白い一種のテーマ・パーク的存在だったのだと思います（今でもそうだと思いますが）　そのうち挑戦してみてください

今回、入京してみて、神奈川みたいに日々感染者が出ないというだけで、安心感がありました（出ても一日一人位）
そしてアチコチでコロナ対策を目にしました・・・貴重な体験だと思いました

フレデリク　2020年06月11日 17:14

命人さんとご一緒だったのですね。
自粛生活明けにはハードル高そうでしたが、絶好のお天気、梅雨入り前のまたとないタイミングでしたね。
お疲れ様でした。ご利益きっとありますね。

コメント

テイスティ高橋　2020年06月11日 17:47

> フレデリクさん　はい！　自粛生活が長かったので、ソートー応えました
これでこの後、またしばらく動かないんだと思います。

ツユ入り前の好天に恵まれてラッキーでした。来月下旬に上洛しても今年は祇園祭はないんですね・・・　今回のほうが良かったことになるかもしれません。

京都府のほうが、首都圏よりはるかに新規感染者が少ないというのは、我々関東人からすると、スゴい安心感があるのを強烈に感じましたよ！

美術館・博物館がまともではなかったのは寂しい限りでした・・・

ウォッカマティーニ　2020年06月11日 20:08

仁和寺は何度か参拝してますが、成就山の巡礼は存じませんでした。
山頂からの眺め、いいですね。
渡月橋や京都タワー、東山まで見えるとは・・・
滋賀在住なのですぐ行けるのですが、１９日まで行動を自重している間に、梅雨が始まってしまいました（笑）

コメント

kan3　2020年06月11日 20:15

mini８８ヶ所は、関西のあちこちにあった気がします。四国の本場は相当な覚悟と時間が掛かりますよね、（ツアーバスで廻るのが今の主流ですが）、ここでもそれなりに覚悟がいる事が良く判りました。

コメント

youiti　2020年06月11日 20:37

暑い中お疲れさまでした。いいお天気でよかったですね。去年自分も参加しましたが、台風被害そのままで修復されてないままなんですね、少しずつでも直していけばいいのに 四国に行ってお遍路した際の思い出がよみがえって楽しかったので機会があればまた参加したいなって思ってます。

コメント

命人@蘇民将来３号　2020年06月11日 22:33

お疲れさまでした。台風の爪痕は残っていましたが無事に満願できてよかったですね。眺めも良くて、楽しい巡礼でした。久々に誰かと散策＆食事でしたが、徐々に元の生活に戻ってくれると良いですね。

コメント

テイスティ高橋　2020年06月12日 07:28

> ウォッカマティーニさん　眺望は確かにサイコーでしたね
でも嵯峨野・渡月橋は、肉眼だとなんとなく判る程度で、上の写真は望遠撮影したものです　京都タワーは肉眼でも判りました
秋にでも参加してみてください！　コロナ運動不足には最適かも

テイスティ高橋　2020年06月12日 07:37

> kan3さん　mini８８ヶ所は、お寺の境内（狸谷山不動院）や室内（今熊野観音寺など）にあるのもありますね
もっとも仁和寺のも昔は境内だったのですが・・・
ミニの中では、疲れる部類にはいるでしょうか。

テイスティ高橋　2020年06月12日 07:42

> youitiさん　昨年、ご一緒し損なってしまいましたが、ようやく行けました！
仁和寺は資金不足で悩んでいるそうです。国宝の五重塔の修理資金に難儀しているとか・・・　札所の修復まで手が回らないのだと思います

テイスティ高橋　2020年06月12日 07:51

> 命人@蘇民将来３号さん　脚の遅い私にお付き合いいただき、どうもありがとうございましたm(__)m

正直、途中でやめたくなった時もありましたが、やめてもバス通りがあるわけでもなく、結局、同じことなので、最後まで完遂することができました
眺望が素晴らしかったのが救いでした

私も人と一緒に行動するのは久しぶりで、新鮮に感じました。また自粛にならないご祈っています

RONKORON　2020年06月12日 10:13

「御室八十八ヶ所霊場巡り」、行ったことが無いので興味深々で読まさせて頂きました。最近、体力が無くなっているので巡ることができるかどうか極めて怪しいですが(笑)。
崩れた札所（このような建物に私は惹かれてしまうのです）や素晴らしい眺望・・・いつか、行ってみたいです。

コメント

テイスティ高橋　2020年06月12日 18:56

> RONKORONさん　自粛で身体がナマっていたこともあって、かなり辛かったでした(-_-;)

でも修行だと思ってやっていると、時々、ラクになる時があるんですねえ　また苦しくなるんですけどね(>_<)

回峰行を持ち出すのは赤面モノですが、ミニ回峰行的な感覚を感じました(~_~;)

にのほ　2020年06月14日 06:08

ならびがおか…

結構しんどそう

七味…

家では、「七味家」さんが、ご贔屓です(笑)

コメント

テイスティ高橋　2020年06月14日 11:59

> にのほさん　なんか修行をした感じです
最近は、個性的な七味屋さんが増えましたね

コメントする

コメントする

利用規約および個人情報保護ページに同意のうえ投稿してください。

日記を書く
テイスティ高橋の日記一覧へ

このページの上部へ

mixiについて　運営者からのお知らせ　mixiプレミアム　サービス一覧　機能要望　スマホからの利用　利用規約　お問い合わせ
モンスト　子供の写真・動画を共有　美容室予約
運営会社　プライバシーポリシー　健全化の取り組み　開発者向け情報　人材募集　転職サイト
Copyright (C) 1999-2020 mixi, Inc. All rights reserved.