mixi　コミュニティ　検索　テイスティ高橋

ホーム　プロフィール　マイミク一覧　つぶやき　日記　フォト　チェック　伝言板　メッセージ　カレンダー　足あと　ゲーム

タイトル＆本文　検索

テイスティ高橋の日記

日記を書く

友人の最新日記

ポンム・ド・テール
広島県市町運動リーダーサミット交…
2019年10月02日17:34

聖也
今日の猫 (1)
2019年10月01日22:02

もっと見る

自分の日記

京日記　第473段　己亥9月26日
2019年09月28日09:17

京日記　第472段　己亥9月20日
2019年09月23日10:50

京日記　第471段　己亥9月19日
2019年09月22日12:27

己亥 長月 一
2019年09月12日13:10

己亥 葉月 一
2019年08月29日06:37

もっと見る

2019年09月

日	月	火	水	木	金	土
1	2	3	4	5	6	7
8	9	10	11	12	13	14
15	16	17	18	19	20	21
22	23	24	25	26	27	28
29	30					

過去の日記

過去日記の閲覧設定

2019年
01月 02月 03月 04月
05月 06月 07月 08月
09月 10月 11月 12月

2018年
01月 02月 03月 04月
05月 06月 07月 08月
09月 10月 11月 12月

2017年
01月 02月 03月 04月
05月 06月 07月 08月
09月 10月 11月 12月

2016年
01月 02月 03月 04月
05月 06月 07月 08月
09月 10月 11月 12月

2015年
01月 02月 03月 04月
05月 06月 07月 08月
09月 10月 11月 12月

2014年
01月 02月 03月 04月
05月 06月 07月 08月
09月 10月 11月 12月

< 京日記　第473...　テイスティ高橋の日記一覧へ　京日記　第471... >

京日記　第472段　己亥9月20日　編集する

2019年09月23日10:50　一部の友人まで公開　55 view

今日はまず、昨年9月以降「都草」に入会した人達のためのオリエンテーションに出席する。マイミクの「命人@蘇民将来3号（以下、命人）」さんも今月初に入会したので、一緒に行くことにした。

8時30分、我が庵を出る。会場の「府庁旧本館」まで93番の市バスで行くのが最もラクだが、地下鉄一日券を買うため、地下鉄「太秦天神川」駅まで歩き「丸太町」駅で下車。

9時半、命人さんと丸太町駅で合流し、府庁旧本館に入る

会場は2階の「旧書記官室」にある都草本部事務所（写真奥の右側）

mixiプレミアム
mixiがもっと便利に、もっと楽しくなる！
詳しくはこちら

テイスティ高橋さんの近況

京日記　第473段　己亥9月26

京都20190926

京都20190926

京都20190926

京都20190926

京都20190926

話題の日記

ゆきんこ
部屋着ﾅﾏｲ(*^^*)
197 view

掟破りの政
借金は自己破産で全てが解決。
34 view

のりこ
・・・今日は、すんごいイッパイ出たね！
104 view

とも-en-Ciel
10/1 私の初消費税10%(笑)
23 view

やみの2リターンズ
父親はおかしいが、もっとおかしいのは母親でしょ
234 view

ポリ姉さん
身勝手この上ないとはこういう鬼畜の事を言う
39 view

宮
性的虐待について
99 view

ゆきんこ
スクール水着
74 view

KBT
あるところから取れというのは、動物に近い発想だな。...
26 view

east_sky
乳がんの根治の定義
22 view

話題の日記一覧へ

mixiプレミアム限定
マイミクに隠れてコミュニティに参加できる?!
忍者モード参上　詳しく見る >

2013年
01月 02月 03月 04月
05月 06月 07月 08月
09月 10月 11月 12月
日記の使用状況
4.0MB/2000.0MB
mixi コミュニティ 検索
困ったときには
日記のヘルプ
利用上の注意
規約違反の通報
メンテ・障害のお知らせ
テイスティ高橋

開始まで旧知事室を見学

前の写真の奥から反対側を撮影

10時より開始。本日の参加者は7名（3日間のうち1日受講）だったが、小松理事長、熊谷副理事長、西野東京支部長など、重鎮がお揃いだったのは意外だった。

熊谷副理事長が講師となり、都草の組織・事業内容などいろいろ説明してくださった。リッパな写真集などもいただいた。

会員数は9月20日現在で411名、うち30%が京都検定一級合格者というのにはオドロいた！

多くの小部会があり「研究発表会」の説明では、来年3月に自分が「神沢杜口と翁草」について研究発表することを紹介してくださった。

「わくわく・ぶらぶら祇園祭研究会」という部会もあり、祇園祭のたいへんレアな研究をしているそうで、祇園祭が専攻？の命人さんには「うってつけ」の部会だと思った（ご本人も入会希望とのこと）。

コミュニティ終了後、西鶴東京支部長が旧府庁舎内を案内してくださった。「旧会議室」には、初めて入った（通常非公開）

前の写真左端の先のバルコニー（最初の写真も参照）は、過去「昭和天皇」と「ガガーリン少佐」の２人だけが立ったことがあるとのこと

旧会議室の天井の「コテ絵」。左官職人が漆喰を盛り上げて作ったとのこと

そのほか「旧府議会本会議場」も案内していただいて（ココは何回か訪れている）、１２時に解散となった。

府庁向かいの「釜座通」で昼食

mixi　コミュニティ　検索　テイスティ高橋

人気店らしく時間が掛かったが、この海鮮丼は美味しかった

昼食後「烏丸通」を渡り、「第44回京の夏の旅」の中で行ってなかった「藤野家住宅」をまず訪れた。

藤野家住宅。前の通りは「高倉通」。写真奥は「丸太町通・京都御苑」

国登録有形文化財で、通りに面して敷地を高い塀で囲む典型的な「大塀造（だいべいづくり）」の町家

入口

前の写真の入口を入ったところ

前の写真右端の茶室。写真右側は来客用玄関でもある（写真右端のツクバイは前の写真のツクバイ）。茶室が玄関！というたいへん個性的・趣味的な造り

mixi　コミュニティ　検索　テイスティ高橋

奥の内玄関（拝観受付）から、前の写真の茶室（廊下の先）方向を撮影。写真左側は中庭

前の写真の反対側の座敷

前の写真奥の主人の座敷。掛け軸は南禅寺法堂の龍を描いた「今尾景年」作

mixi　コミュニテ　検索　テイスティ高橋

前の写真を拡大

間取り図

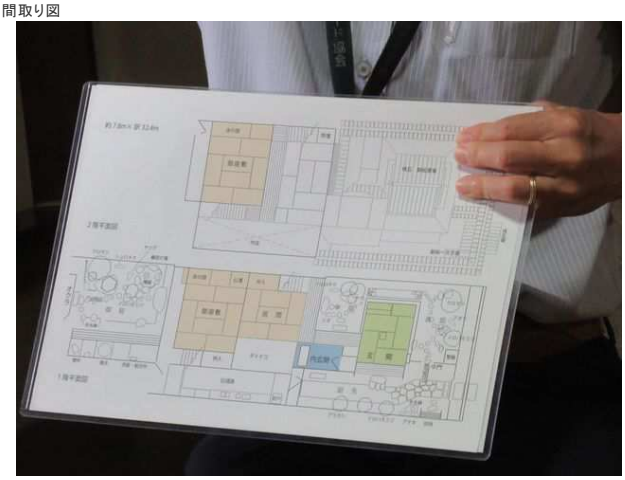

2階の座敷

mixi コミュニティ 検索 テイスティ高橋

前の写真の掛け軸も「今尾景年」作

2階からの眺望。写真右端は蔵

外見も間取りも、よくある京町家とは一風変わった珍しさを感じた。

次に、地下鉄「丸太町」駅から、となりの「今出川」駅で下車。「相国寺」境内を通り抜け「旧湯本家住宅」に向かう

mixi コミュニティ 検索 テイスティ高橋

前の写真中央の「相国寺　総門」を出て、左向かい側スグに、旧湯本家住宅がある

旧湯本家住宅　入口

玄関を望む

mixi　コミュニティ　検索　テイスティ高橋

京都最初の通史（史書）『平安通志（へいあんつうし）』編纂事業にも携わった、江戸末期～大正時代の歴史家・湯本文彦（ゆもとふみひこ）が終の住家とした家。ザンネンながら室内は撮影禁止。

庭から建物を撮影（庭園は整備されておらず絵にならない）

前の写真の左隣りの建物

こちらも、細ながい京町家というより、一般住宅に近い間取りだった。

再び、今出川駅から丸太町駅にもどり、京都御苑に入って「寺町御門」から「寺町通」に出る

前の写真のクルマの左側付近の「京都市歴史資料館」で開催中の「京都市指定の文化財」展を観る

mixi　コミュニティ　検索　テイスティ高橋

玄関。奥が展示室

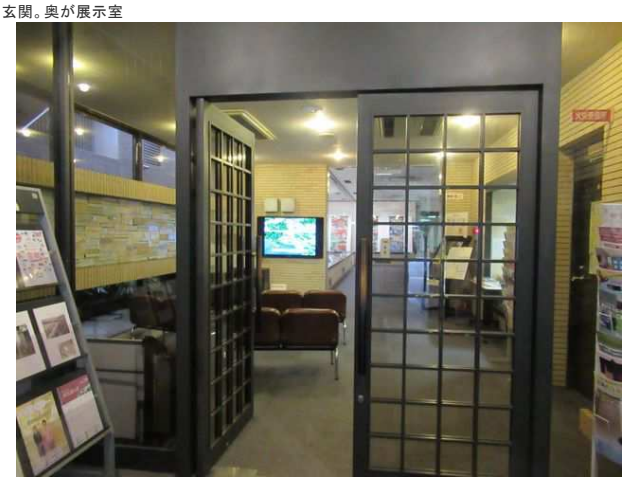

思わぬことに、前の写真注文のモニターで放映していた京の祭の特集が優れていた。
１７時近くなり、命人さんと別れ、丸太町駅より「京都駅」へ

１８時５分発の新幹線に乗り出京した

mixi　コミュニティ　検索　テイスティ高橋

※ なお9月26日、再び入京します。

●都草新入会員オリエンテーション：http://www.miyakogusa.com/events/2019/9/29368/
●藤野家住宅：https://ja.kyoto.travel/specialopening/summer/2019/special/public01.php?special_exhibition_id=22
●旧湯本家住宅：https://ja.kyoto.travel/specialopening/summer/2019/special/public01.php?special_exhibition_id=23

コメント

イイネ！(15)　youiti　ポンム・ド・テール　長老　にのほ　聖也　紫雲英　すのこねこうどん　RONKORON　フレデリク

コメント

コメントする
コメントする
利用規約および個人情報保護ページに同意のうえ投稿してください。

日記を書く
テイスティ高橋の日記一覧へ

このページの上部へ

mixiについて　運営者からのお知らせ　mixiプレミアム　サービス一覧　機能要望　スマホからの利用　利用規約　お問い合わせ
モンスト　子供の写真・動画を共有　美容室予約
運営会社　プライバシーポリシー　健全化の取り組み　開発者向け情報　人材募集　転職サイト
Copyright (C) 1999-2019 mixi, Inc. All rights reserved.