mixi　コミュニティ　検索　テイスティ高橋

ホーム　プロフィール　マイミク一覧　つぶやき　日記　フォト　チェック　伝言板　メッセージ　カレンダー　足あと　ゲーム

タイトル＆本文　検索

テイスティ高橋の日記

日記を書く

友人の最新日記

ポンム・ド・テール
ひろしま かがり灯の祭典
2019年08月05日22:08

聖也
今日の犬と猫（1）
2019年08月05日21:37

もっと見る

自分の日記

京日記　第470段　己亥8月1日
2019年08月02日19:23

京日記　第469段　己亥7月31日
2019年07月31日22:43

京日記　第468段　己亥7月30日
2019年07月31日09:21

京日記　第467段　己亥7月28日
2019年07月29日12:47

京日記　第466段　己亥7月27日
2019年07月27日16:19

もっと見る

2019年07月

日	月	火	水	木	金	土
	1	2	3	4	5	6
7	8	9	10	11	12	13
14	15	16	17	18	19	20
21	22	23	24	25	26	27
28	29	30	31			

過去の日記

過去日記の閲覧設定

2019年
01月 02月 03月 04月
05月 06月 07月 08月
09月 10月 11月 12月

2018年
01月 02月 03月 04月
05月 06月 07月 08月
09月 10月 11月 12月

2017年
01月 02月 03月 04月
05月 06月 07月 08月
09月 10月 11月 12月

2016年
01月 02月 03月 04月
05月 06月 07月 08月
09月 10月 11月 12月

2015年
01月 02月 03月 04月
05月 06月 07月 08月
09月 10月 11月 12月

2014年
01月 02月 03月 04月
05月 06月 07月 08月
09月 10月 11月 12月

< 京日記　第466...　テイスティ高橋の日記一覧へ　京日記　第464... >

京日記　第465段　己亥7月26日

編集する

2019年07月26日22:37　一部の友人まで公開　70 view

祇園祭巡行も終わって、今日は「第44回 京の夏の旅　文化財特別公開」のうち「吉田家住宅（無名舎）」に行ってみることにした。

近年の「京の夏の旅」では、京町家の特別公開が多いように思う。今回も4か所ある。しかし、過去見学したことがない処で、現在公開しているのは、吉田家住宅しかない（他は9月から公開）。

8時15分、我が庵を出る。タマには徒歩2分のガストでモーニング・サービスを食べる。
「太秦映画村前」9時43分発の京都バスに乗り「新町御池」で下車。

新町御池バス停から。一昨日、この付近で後祭を観たのだった

前の写真中央の「新町通」を南下。当然ながら全く日常にもどっている

写真中央は「北観音山」の会所。ナンと吉田家住宅は会所のナナメ向いにあるのだ

mixiプレミアム
mixiがもっと便利に、もっと楽しくなる！
詳しくはこちら

テイスティ高橋さんの近況

京日記　第470段　己亥8月1日
京都20190801
京都20190801

京日記　第469段　己亥7月31
京都20190731
京都20190731
京都20190731
京都20190731
京都20190731

京日記　第468段　己亥7月30

話題の日記

ゆき
今日の由季子ﾁｬﾝです☺♪♪
317 view

ゆき
東京空中散歩♥
181 view

きんじろう
毎日新聞で信用できるのは日付だけ
72 view

陵 亜未@ベルジュっ子
駄目だ、世間のロリコンの定義についていけない！
70 view

薄毛のアン
全然ぴんとこんのやけど
57 view

ルミ
離婚したくなりました
13 view

シーガイル月と星の詩
日本政府が韓国を輸出で締め上げれば当然、無料で情報...
175 view

MEI
.
88 view

2013年
01月　02月　03月　04月
05月　06月　07月　08月
09月　10月　11月　12月

日記の使用状況
4.0MB/2000.0MB

mixi　コミュニティ　検索

吉田家住宅

吉田家住宅　入口（「友」の暖簾から入る）

吉田家住宅入口から北観音山会所を撮影（土蔵の左となり）

在日琉球人
すでに山口真帆嬢も加害者～NGT48中止りか嬢「少ない...
104 view

談話室　堕落
ロリショタ爺キモ過ぎ！！！
25 view

話題の日記一覧へ

mixiプレミアム限定
マイミクに隠れて
コミュニティに参加できる?!
忍者モード参上　詳しく見る ＞

困ったときには
日記のヘルプ
利用上の注意
規約違反の通報
メンテ・障害のお知らせ

昨日から公開開始（今月30日まで公開）なので、後祭中、この辺に2日間居ても、観ることはできなかったのだ。

吉田家は、北観音山町内に建つ町家（国登録有形文化財）で、昭和26年まで白生地問屋だった。建物は明治末の建築。間口10m、奥行38mで、大邸宅というほどではない。もっと南にある「長江家」は奥行53mもあったが・・・

「友」の暖簾をくぐると拝観受付（写真中央の人が立っている所）。写真左手前から上がる。この撮影位置の真後ろが「おくどさん」

前の写真の男性が立っている部屋（商談部屋）

前の写真の左側

実は、前の前の写真右端の格子戸を外して、毎年「屏風祭」をしている。この写真は2014年7月23日に、新町通から撮影した屏風祭風景

mixi　コミュニティ　検索　テイスティ高橋

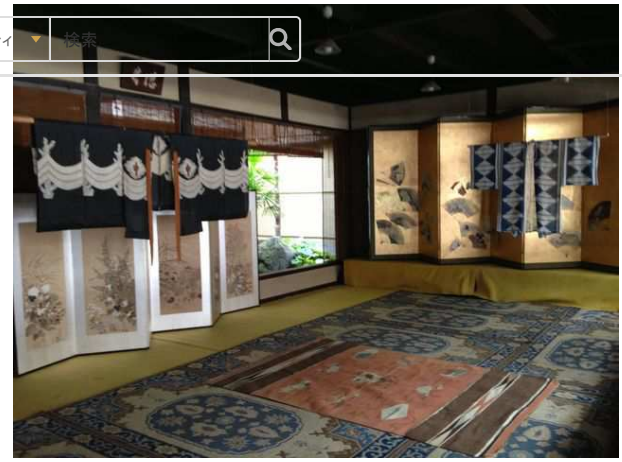

このカーペットは、たいへん古い名品とのこと

商談部屋奥から、中庭を通して奥座敷を撮影

奥座敷から中庭を通して商談部屋を撮影

mixi　コミュニティ　検索　テイスティ高橋

奥座敷（家族の部屋）に入る

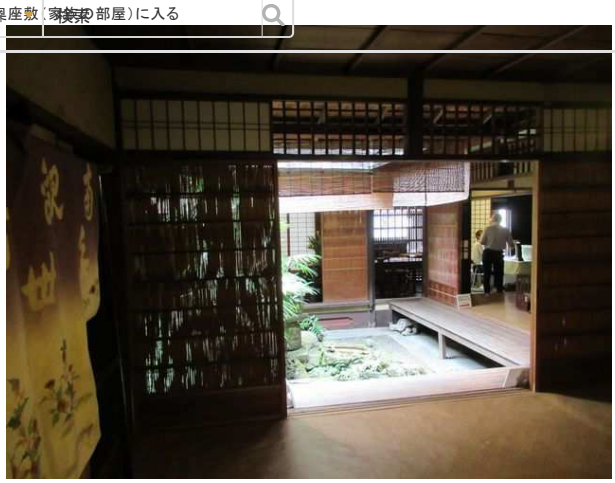

前の写真の右側。茶道の「水屋」設備がある

前の写真の水屋から、反対側の最も奥座敷（主人の部屋）を撮影

前の写真の左側を撮影。照明が暗くて良く写らない。奥にまた庭がある

mixi　コミュニティ　検索　テイスティ高橋

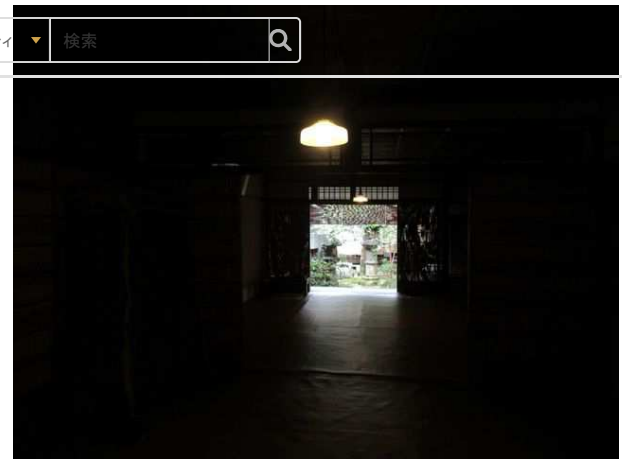

前の写真中央の奥庭

前の写真の廊下から反対側を撮影（手前の座敷が主人の部屋で、女性が立っている部屋が家族の部屋）。風通しが良いような設計になっている

前の前の写真の廊下左に、2階への急な階段がある

mixi コミュニティ 検索 テイスティ高橋

2階。写真右端が階段。奥の部屋は子供部屋とのこと

前の写真奥の窓から撮影。下は中庭。北観音山会所となりの土蔵が見えている

子供部屋から反対側を撮影。建築後、板の間に改造したとのこと

mixi　コミュニティ　検索　テイスティ高橋

前の写真奥から撮影。下は奥庭。さらに奥に土蔵や座敷（非公開）がある

前の写真の右側

別の階段で1階に下りる

mixi コミュニティ 検索 テイスティ高橋

入って来た入口付近

おくどさん入口。前の写真奥の丸い笠の右側におくどさんがある

天井高く、ものスゴく長い

mixi　コミュニティ　検索　テイスティ高橋

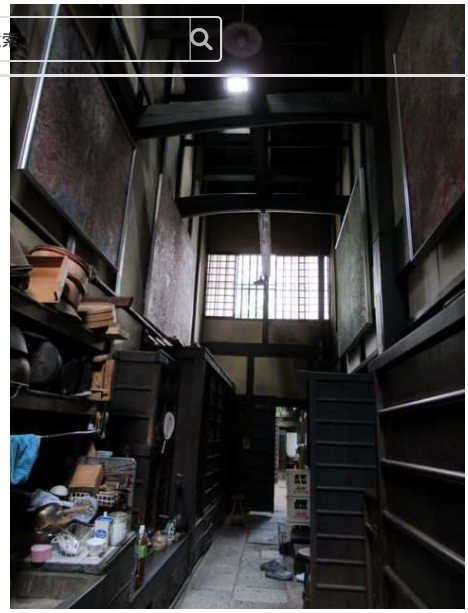

前の写真のさらに奥

前の写真撮影位置から反対側（新町通方向）。ズッと奥に「友」の暖簾が見える

年季の入った、カンロクの竈

mixi　コミュニティ　検索　テイスティ高橋

前の写真右端は北観音山のチマキ？

ココは、全く撮影制限がなくてヨカッタ！
前庭・奥庭の位置など、先月見学した「富田屋」さんに構造は、よく似ていた（規模は多少小さいが）。

地下鉄「烏丸御池」駅まで歩き「三条京阪」駅で、京阪電車に乗り換え「七条」駅で下車。

京都国立博物館に向かう

mixi　コミュニティ　検索　テイスティ高橋

「新収品展」を観る

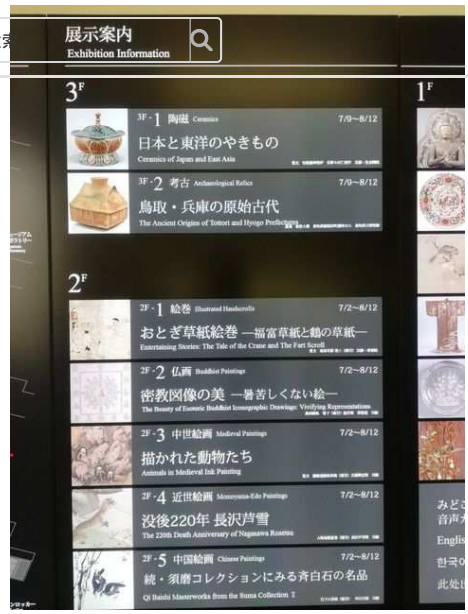

入館者も少なく、ほぼ初めて観る美術品ばかりで良かった。

七条駅にもどり「三条」駅で下車。「三条駅前」から63番の京都バスに乗り「常盤仲之町（スーパー・マツモト前）」で下車。

都草の熊谷副会長もドコから乗ったのか？一緒に降りて、呼び止められた。自宅が「山越」なので乗り換えるとのこと。一昨日、本部でお会いしたばかりだった。スーパー・マツモトに寄り帰った。

●吉田家住宅（無名舎）
■場 所：北観音山町内
■期 間：2019年07月25日～2019年07月30日
■料 金：800 円
https://ja.kyoto.travel/specialopening/summer/2019/special/public01.php?special_exhibition_id=21

●特集展示　新収品展
■場 所：京都国立博物館
■期 間：2019年07月02日（火）～2019年08月04日（日）
■料 金：520 円
https://www.kyohaku.go.jp/jp/project/new_2019.html

コメント

イイネ！（16）　ポンム・ド・テール　まれびと　パエリア　命人＠蘇民将来3号　ひろえんぴつ　古都　フレデリク　のつのつ　紫雲英　はーちゃん

コメント

にのほ　2019年07月27日 05:20
中庭素敵ですね

お昼頃、台風が、接近とかって、予報が…

お気をつけください

コメント

テイスティ高橋　2019年07月27日 07:15
＞にのほさん　庭が、視覚的にも快適性においても、効果的に配置されているのがよくわかりました

なんかヘンな台風ですね(-_-;)
かなり弱い勢力ですが、気を付けます

古都　2019年07月27日 20:19
すばらしいおうちです
是非行ってみたいです
写真をたくさんありがとうございます

コメント

テイスティ高橋　2019年07月27日 20:37
＞古都さん　こんな家に住んでみたいものですね　メンテナンスがたいへんかもしれませんが(-_-;)

この吉田家は、普段でも電話すれば見せてくれるそうです　確か、拝観料千円だったと思います

命人＠蘇民将来3号　2019年07月28日 00:14

祇園祭山鉾連合会名誉顧問 吉田氏の自宅です。奥の非公開エリアに奥さんと住んでいます。典型的な町家づくりで、おくどさんは今も現役で使われています。
２０１４年７月２１日の屏風祭の写真は吉田家ではなく、隣の藤井絞さんの写真ですね～

コメント

テイスティ高橋　2019年07月28日 08:19

> 命人＠蘇民将来3号さん　ご指摘どうもありがとうございました m(_ _)mj

うっかり写真を間違えてしまいました
早速、差し替えしました

奥の部屋から家族の方々の声が聞こえてきて「現役の京町家」を実感した次第です

ポンム・ド・テール　2019年07月29日 06:29

吉田家住宅は昔入った事があります。2階に山鉾の玉(車輪)が1つドーンと置かれてありビックリしました。今はないようですね。
坪庭は日の当たる陽の庭と日の当たらない陰の庭があり、自然と風が吹くと以前テレビ番組で吉田氏が語っていました。

コメント

テイスティ高橋　2019年07月29日 18:20

> ポンム・ド・テールさん　吉田家は、普段でも電話予約すれば案内していただけるそうですね

二階にあの直径2m近い車輪があったとは
どうやって入れたのでしょうね？

風が建物を通り抜ける話は、ガイドの方もされていました　ナルホドと思いました

ポンム・ド・テール　2019年07月31日 03:27

> テイスティ高橋さん　多分ですが、玉は組立式なので2階で組み立てたのではないかと。

コメント

テイスティ高橋　2019年07月31日 06:09

> ポンム・ド・テールさん　ナルホド
そういう構造になっているわけですね

コメントする

コメントする

利用規約および個人情報保護ページに同意のうえ投稿してください。

日記を書く
テイスティ高橋の日記一覧へ

このページの上部へ

mixiについて　運営者からのお知らせ　mixiプレミアム　サービス一覧　機能要望　スマホからの利用　利用規約　お問い合わせ
モンスト　子供の写真・動画を共有　美容室予約
運営会社　プライバシーポリシー　健全化の取り組み　開発者向け情報　人材募集　転職サイト
Copyright (C) 1999-2019 mixi, Inc. All rights reserved.