mixi　コミュニティ　検索　テイスティ高橋
ホーム　プロフィール　マイミク一覧　つぶやき　日記　フォト　チェック　伝言板　メッセージ　カレンダー　足あと　ゲーム

テイスティ高橋の日記

日記を書く

友人の最新日記

フレデリク
北陸に来ました。(6)
2018年11月07日07:49

RONKORON
「四天王寺ワッソ」と「地車in大阪…(6)
2018年11月06日06:22

もっと見る

自分の日記

京日記　第419段　戊戌11月2日
2018年11月03日12:30

京日記　第418段　戊戌11月1日
2018年11月02日04:03

京日記　第417段　戊戌10月31日
2018年10月31日19:45

京日記　第416段　戊戌10月30日
2018年10月31日01:08

京日記　第415段　戊戌10月28日
2018年10月28日22:51

もっと見る

2018年10月

日	月	火	水	木	金	土
	1	2	3	4	5	6
7	8	9	10	11	12	13
14	15	16	17	18	19	20
21	22	23	24	25	26	27
28	29	30	31			

過去の日記

過去日記の閲覧設定

2018年
01月 02月 03月 04月 05月 06月 07月 08月 09月 10月 11月 12月

2017年
01月 02月 03月 04月 05月 06月 07月 08月 09月 10月 11月 12月

2016年
01月 02月 03月 04月 05月 06月 07月 08月 09月 10月 11月 12月

2015年
01月 02月 03月 04月 05月 06月 07月 08月 09月 10月 11月 12月

2014年
01月 02月 03月 04月 05月 06月 07月 08月 09月 10月 11月 12月

< 京日記　第414...　テイスティ高橋の日記一覧へ　京日記　第412... >

京日記　第413段　戊戌10月25日

編集する

2018年10月27日09:36　一部の友人まで公開　63 view

今日はマイミクさん達と、京都市のとなり亀岡市の「亀岡祭」を観に行く。

亀岡祭は「鍬山神社の鍬山宮・八幡宮」二社の例祭で、丹波の祇園祭として親しまれている。「リトル祇園祭」といった感じで、11基の「山」が出る。

8時50分、我が庵を出る。今日は日本中快晴らしい。徒歩10分のJR「太秦」駅より乗車。たった15分で亀岡駅に着いてしまう。
我が庵から30分であることに驚いた。これからもっとヒンパンに訪れたいと思った。
同じ車両にマイミクののつのつさんとパエリアさんが乗っていた。

亀山祭のポスター

亀山駅、直前の風景

改札口を出ると、11基の山の提灯がブラ下がっていた

テイスティ高橋さんの近況

京日記　第419段　戊戌11月2
京都20181102

京都20181102

京日記　第418段　戊戌11月1
京都20181101

京日記　第417段　戊戌10月3
京都20181031

話題の日記

RANA
おはようございます！
88 view

せおはやみ
スポーツ本来の姿
67 view

2013年
01月 02月 03月 04月
05月 06月 07月 08月
09月 10月 11月 12月
日記の使用状況
3.7MB/200.0MB

亀岡駅の2階から撮影。下の縦の道路を歩いて行く

亀岡駅　全景

亀山城のお濠を越えていく

りろ
こんなの今更。と、男の売春願望
73 view
アメリカ人
持てたこととか
45 view
秋田冒険王にゃん
ハロウィン、事件・トラブルまとめ
49 view
モヒカン刈リラックマ
今朝、気がつくと1個落ちていました。
32 view
じゅん
言っている意味がわからない、
34 view
みるひー
元々問題ありそうな運転手
90 view
ぺこちゃん
後・・20cm
13 view
ももこ
子どもの発想力は無限だ
26 view
話題の日記一覧へ

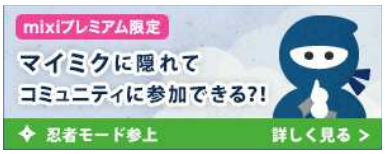
mixiプレミアム限定
マイミクに隠れて
コミュニティに参加できる?!
忍者モード参上
詳しく見る >

戦国時代を体感せよ！
本格戦国シミュレーション
mixiゲーム
© 2010-2018 SQUARE ENIX CO., LTD. All Rights Reserved.

困ったときには
日記のヘルプ
利用上の注意
規約違反の通報
メンテ・障害のお知らせ

mixi　コミュニテ　検索　テイスティ高橋

亀山城の南西側に「本部席・くじ取り式」をするメインの通り（旅籠町通）がある。この通りに「くじ改め」をする11基の山がズラッと並ぶ

前の写真の通りの中ほどにある「くじ改め場所」

出発直前の山を見て歩く

mixi　コミュニティ　検索　テイスティ高橋

メインの通りの、となりの通り（呉服町通）に一度集まるらしい

前の写真の通りに待機する山

「高砂山」がやってくる

mixi　コミュニティ　検索　テイスティ高橋

高砂山の先頭を歩く「翁・おうな」が子供で、ホホえましい

子供中心で「音頭取り」も女の子

山の中心に「杭」があって、これを垂直に立てて山を浮かせ、進む方向を変える

mixi　コミュニティ　検索　テイスティ高橋

杭を垂直に立てる

「蛭子山」も動き出した

mixi　コミュニティ　検索　テイスティ高橋

蛭子山の「見返し」

メインの通り（旅籠町通）に行ってみる

mixi　コミュニティ　検索　テイスティ高橋

すでに山が並び始めていた

「車方」さんも祇園祭に似ている

「くじ改め」を待つ山達。マイミクの命人さんもこの付近に到着しているらしい

mixi　コミュニティ　検索　テイスティ高橋

11時15分、いよいよくじ改めが始まる

くじ改め、無事に済み発進する

mixi　コミュニティ　検索　テイスティ高橋

町にはたくさんの露店が並んでいる

「本町通」を巡行する高砂山

mixi　コミュニティ　検索　テイスティ高橋

亀岡駅にもどる途中で「獅子舞」の少年達に遭遇した

マイミクさん達と別れて見物していたので、亀岡駅で再び合流。のつのつさんと駅前で昼食する。

パエリアさんが、お得な周遊券（千円）を見つけてくれたので、40番の京都バス（料金込み）で「コスモス園（料金込み）」を見に行く

mixi　コミュニティ　検索　テイスティ高橋

mixi　コミュニティ　検索　テイスティ高橋

続いて、また40番の京都バス（料金込み）に乗り、西国二十一番札所の「穴太寺（あなおうじ）」を訪れる

山門

多宝塔

mixi　コミュニティ　検索　テイスティ高橋

前の写真の右側の本堂

これらが拝観できる

本堂左の書院が拝観受付（料金込み）

書院から本堂へつながる渡り廊下（前の写真右端）

書院玄関

書院座敷

前の写真の右側

mixi　コミュニティ　検索　テイスティ高橋

府指定名称「穴太寺庭園」

前の写真の右側

また40番の京都バス（料金込み）に乗り、亀岡駅にもどる。亀岡駅から乗車、京都駅で解散した。

さて、明日朝「琵琶湖疏水通船（クルーズ）」乗船のため、横浜のマイミク「タック」さんが、すでにマイカーで瀬田の「ニュー琵琶湖ホテル」に到着しているので、そちらに向かう。

ニュー琵琶湖ホテルは、京都シーズン中（桜・紅葉・祇園祭、時）も廉価、設備も充実しているので、たくさんの方々に宿泊していただいているが、自分で泊まったことがなかったので、今回、取材を兼ねて試しに泊まってみることにした。

京都駅2番線ホームから、各停に乗り

mixi　コミュニティ　検索　テイスティ高橋

約17分で「瀬田駅」に着く。南口を降りると、ホテルのシャトル・バスが停まっている（午後9時過ぎまで）
写真中央が南口階段。写真右端がシャトル・バス

ホテルに着いたシャトル・バス（徒歩すると15分ほどの距離）

ホテル正面（夜だったので翌朝撮影）

mixi　コミュニティ　検索　テイスティ高橋

ホテルの右となりは「ラドン温泉・演劇場・レストラン・娯楽室」などが入る建物

前の写真の右側の「ラドン温泉・演劇場・レストラン・娯楽室」などが入る建物「健康サマーランド」

ホテル受付

mixi　コミュニティ　検索　テイスティ高橋

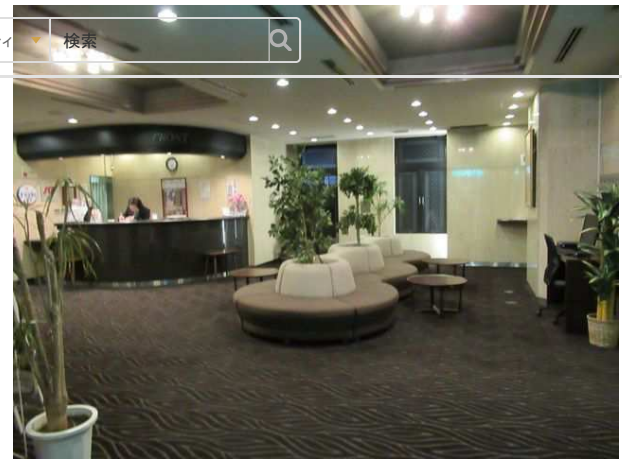

個室、一泊5500円

となりのサマーランドには外に出ないで裸足で行く

mixi　コミュニティ　検索　テイスティ高橋

娯楽室、奥にマッサージ室

公演ポスター。ほとんど毎日何かやっている
入館すると無料で観られると書いてある

ラドン温泉入口（ホテル宿泊客は無料で入れる）

mixi　コミュニティ　検索　テイスティ高橋

レストラン入口。メニューも豊富

メニュー

一番上の「琵琶湖御膳（1700円）」を注文する

mixi　コミュニティ　検索　テイスティ高橋

琵琶湖御膳を食べるタックさん

食事と劇場がリッパだったのには驚いた！
環境も静かで、良く眠れた。

●亀岡祭：http://www.k-yamahoko.com/history.html
●ニュー琵琶湖ホテル：http://www.e810.jp/
●大衆演劇琵琶湖座：http://www.e26.jp/event/
●古琵琶湖ラドンの湯：http://www.e26.jp/spa/

コメント

イイネ！(18)　彦十　Kuri　ひろえんぴつ　あっちゃん　youiti　こねこうどん　紫雲英　とか@京都守護職　命人@蘇民将来3号　まれびと

コメント

命人@蘇民将来3号　2018年10月27日 13:35
ニュー琵琶湖ホテル良さそうですね。
泊まらないといけない事態になったら利用したいです^_^
コメント

フレデリク　2018年10月27日 15:03
リトル祇園祭、和気あいあいとしてて子供達の活躍が目立ちますね。
毎年開催するのが大変だろうことはきっと同じですね。
コスモス園と穴太寺の庭園、素晴らしいですね。
ニューびわこホテル、リピーターが多いかもという気がします。
リーズナブルで行き届いてますね。
私だったらバストイレ付きのお部屋を選ぶと思います。
コメント

テイスティ高橋　2018年10月27日 15:31
> 命人@蘇民将来3号さん さすがにお目が高いですね 😀 🤌
ココはいろいろ考えるとベストだと思います ✌️
紅葉 🍁時期に泊まっても個室7,000円くらいです！

mixi　コミュニティ　検索　テイスティ高橋

テイスティ高橋　2018年10月27日 15:41
> フレデリクさん あの地区の子供達は、シアワセだと思いました
大人達が子供達を大切にしている雰囲気がよく伝わってきました

観光的にタイミングの良い周遊券で、ざっと現金より2倍は得しました！

ニュー琵琶湖ホテル、バストイレ付きでも千円ほど高いだけです。昨年の祇園祭の時期は、バストイレ付きで7千円の個室が空いていました！

のつのつ　2018年10月27日 15:55
お祭りの時は高橋さんが何処にいらっしゃるのか分からず、私達は私達で見学してましたが、獅子舞などにも遭遇されてたんですね
大衆演劇を一度見てみたいなと思ってますが、なかなか機会がないです。こんな所で公演されてるんですね！

コメント

テイスティ高橋　2018年10月27日 16:21
> のつのつさん 巡行中の山を見たかったので、くじ改め横から移動しました
連絡が遅れて、いろいろご面倒をお掛けしたようで申し訳ありませんでした
どこか微笑ましいお祭でしたね
きっと子供達がたくさん参加していたからだと感じました

実は私も大衆演劇をナマで観覧したことがありません 一度見てみたいものですね

RONKORON　2018年10月27日 21:18
本当に「リトル祇園祭」という感じですね。

行くか行くまいか悩んだのですが、面白そうですね。来年、行ってみようかなと思いました（笑）。

コメント

とか＠京都守護職　2018年10月27日 23:31
京都府亀岡市　鍬山神社（くわやまじんじゃ）の紅葉の朱色は、燃えるような美しさです。
11月10日頃が見頃かと思います。神蔵寺と出雲大神宮も合わさせてどうぞ！

コメント

テイスティ高橋　2018年10月28日 03:36
> RONKORONさん ココまでマネするか！ という感じでした

しかし「田舎のお祭」と言っては失礼ですが、進行がノロくて、地元有力者のご挨拶がエンエンと続き、ナカナカ始まらないのです

でもまるで子供会主体のようで、とても和やかな気分を味わえます

テイスティ高橋　2018年10月28日 03:39
> とか＠京都守護職さん 実は、また紅葉を見に来ようという話が持ち上がってました
京都からも近いので、来月行くつもりです

紫雲英　2018年10月28日 08:44
「亀岡祭」はじめて知りました。ほんわかムードのお祭りですね。気候もいいタイミングでは
「ニュー琵琶湖ホテル」チェックしました

コメント

テイスティ高橋　2018年10月28日 09:10
> 紫雲英さん 私も詳しくは知らなかったのですが、想定以上にオモシロ楽しいお祭りでした

ニュー琵琶湖ホテル、利用してみてください 特に京都シーズン中の利用がコスパサイコーです

ポンム・ド・テール　2018年10月28日 14:18
亀岡祭では「見送」のことを「見返」というのですね。
ちょっとした違いが面白いです

コメント

テイスティ高橋　2018年10月28日 16:59
> ポンム・ド・テールさん 現場で長老みたいな人が「見返し」と言っていました！
多少は違うのでしょうね

コメントする

コメントする

利用規約および個人情報保護ページに同意のうえ投稿してください。

日記を書く

テイスティ高橋の日記一覧へ
mixi　コミュニティ　検索
テイスティ高橋
このページの上部へ

mixiについて　運営者からのお知らせ　mixiプレミアム　サービス一覧　機能要望　スマホからの利用　利用規約　お問い合わせ
モンスト　子供の写真・動画を共有　フォトブック　美容室予約
運営会社　プライバシーポリシー　健全化の取り組み　開発者向け情報　公式ブログ　人材募集　転職サイト
Copyright (C) 1999-2018 mixi, Inc. All rights reserved.