mixi　コミュニティ　検索　テイスティ高橋

ホーム　プロフィール　マイミク一覧　つぶやき　日記　フォト　チェック　伝言板　メッセージ　カレンダー　足あと　ゲーム

広告
あなたの街の外壁塗装の最安値は？
外壁塗装の無料一括見積り
gaiheki.yeay.jp
サイトへ

テイスティ高橋の日記

日記を書く

友人の最新日記
フレデリク
北陸に来ました。(6)
2018年11月07日07:49
RONKORON
「四天王寺ワッソ」と「地車in大阪…(6)
2018年11月06日06:22
もっと見る

自分の日記
京日記　第419段　戊戌11月2日
2018年11月03日12:30
京日記　第418段　戊戌11月1日
2018年11月02日04:03
京日記　第417段　戊戌10月31日
2018年10月31日19:45
京日記　第416段　戊戌10月30日
2018年10月31日01:08
京日記　第415段　戊戌10月28日
2018年10月28日22:51
もっと見る

2018年10月

日	月	火	水	木	金	土
	1	2	3	4	5	6
7	8	9	10	11	12	13
14	15	16	17	18	19	20
21	22	23	24	25	26	27
28	29	30	31			

過去の日記
過去日記の閲覧設定

2018年
01月 02月 03月 04月 05月 06月 07月 08月 09月 10月 11月 12月

2017年
01月 02月 03月 04月 05月 06月 07月 08月 09月 10月 11月 12月

2016年
01月 02月 03月 04月 05月 06月 07月 08月 09月 10月 11月 12月

2015年
01月 02月 03月 04月 05月 06月 07月 08月 09月 10月 11月 12月

2014年
01月 02月 03月 04月 05月 06月 07月 08月 09月 10月 11月 12月

京日記　第413...　テイスティ高橋の日記一覧へ　京日記　第411...

京日記　第412段　戊戌10月24日

編集する

2018年10月24日20:02　一部の友人まで公開　51 view

今「秋真っ盛り」の10月は、何かと美術・博物展が多い。
今日は「細見美術館」と「京都文化博物館」を回ることにした。
（時代祭と比べると、グッと地味な写真しか撮れないが・・・）

9時20分、我が庵を出る。朝から爽やかな秋晴れ。徒歩15分して地下鉄「太秦天神川」駅より「東山」駅で下車。

写真中央右が東山駅。縦の道路は「三条通」

前の写真左端の道路を歩いて行く

前の写真のバンが停車している後ろに和菓子屋の「老松堂」がある

人材のご依頼はお任せ下さい - 多様な職種の人材派遣に対応
人材総合サービスのマンネット
実績32年、1日数時間のスポット派遣から長期人材派遣までスピーディーに対応。
ウェブサイト　ルート

mixiプレミアム
mixiがもっと便利に、もっと楽しくなる！
詳しくはこちら

テイスティ高橋さんの近況
京日記　第419段　戊戌11月2
京都20181102
京都20181102
京日記　第418段　戊戌11月1
京都20181101
京日記　第417段　戊戌10月3
京都20181031

話題の日記
RANA
おはようございます！
88 view
せおはやみ
スポーツ本来の姿
67 view

2013年
01月 02月 03月 04月
05月 06月 07月 08月
09月 10月 11月 12月
mixi コミュニティ 検索
日記の使用状況
3.7MB/200.0MB

老松堂の女将さん

ココの朝売りの「くり赤飯」は名物で、いつか食べてみたかったので買ってしまつた！

ほかの和菓子もオイシソウ・・・

りろ
こんなの今更。と、男の売春願望
73 view
アメリカ人
持てたこととか
45 view
秋田冒険王にゃん
ハロウィン、事件・トラブルまとめ
49 view
モヒカン刈リラックマ
今朝、気がつくと1個落ちていました。
32 view
じゅん
言っている意味がわからない、
34 view
みるひー
元々問題ありそうな運転手
90 view
ぺこちゃん
後・・20cm
13 view
ももこ
子どもの発想力は無限だ
26 view
話題の日記一覧へ
mixiプレミアム限定
マイミクに隠れて
コミュニティに参加できる?!
忍者モード参上
詳しく見る
ガルシュ☆
限定アバターもらっちゃお♪
8th Anniversary
@mixiゲーム
困ったときには
日記のヘルプ
利用上の注意
規約違反の通報
メンテ・障害のお知らせ

mixi　コミュニティ　検索　テイスティ高橋

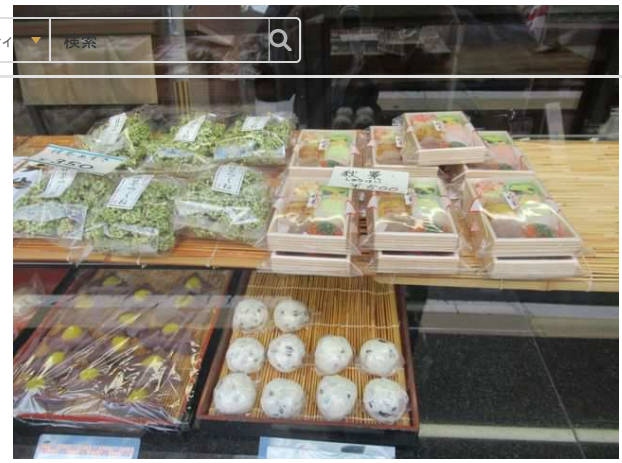

老松堂の前を進んでいくと疎水べりに出る。写真の道路右奥に細見美術館がある

だいぶ紅葉し出している。今年は多少早いとの予報が出ていた

細見美術館

mixi　コミュニティ　検索　テイスティ高橋

春画と妖怪画の企画展だが、意外だったのは来館者の8割方は女性だった

春画を若い女性と並んでマジマジと見ていると、コチラが落ち着かなくなってくる・・・

昼近く、となりの「みやこめっせ」の「京表具展」をのぞく

mixi　コミュニティ　検索　テイスティ高橋

mixi　コミュニティ　検索　テイスティ高橋

みやこめっせを出て「府立図書館」前のベンチで、先ほど買ったくり赤飯を食べる。ナルホド美味しかった！

東山駅にもどる。白川べりの紅葉も美しい

mixi　コミュニティ　検索　テイスティ高橋

次に京都文化博物館で開催中の皇室の、いわば「お宝」展を観にいく

東山駅から「烏丸御池」駅で下車。３－１出口から地上に出て、スグ写真右に曲がる

mixi　コミュニティ　検索　テイスティ高橋

京町屋が次々と壊されビルになっていくなか、この「亀末廣」のお屋敷のような店舗が健在なのはウレシイ

前の写真奥を左に廻った店舗正面

前の写真の店舗前の「姉小路通」を左に少し進むと「京都文化博物館」

mixi　コミュニティ　検索　テイスティ高橋

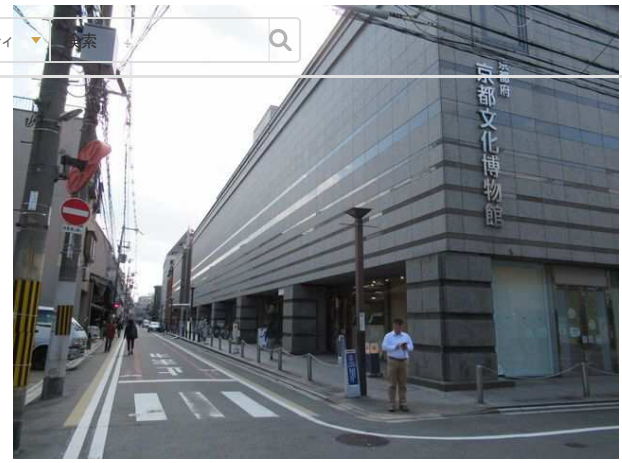

ロビー、チケット売場

3階から下へ観ていく

入館料は1400円と高めだが、それ相応の眼を見張るようなスパラシイ希少な展示品が多かった。特に工芸品は超絶技巧品が多く、一見の価値があると思った。

「烏丸御池」バス停から63番の京都バスに乗り「常盤仲之町（スーパー・マツモト前）」で下車。スーパー・マツモトに寄り帰った。

●描かれた「わらい」と「こわい」展 ― 春画・妖怪画の世界 ―
■場 所：細見美術館
■期 間：1期：10月16日(火)～10月28日(日)
3期：11月13日(火)～11月25日(日)
2期：10月30日(火)～11月11日(日)
4期：11月27日(火)～12月9日(日)
■料 金：1,500 円
http://www.emuseum.or.jp/exhibition/ex062/index.html

●華ひらく皇室文化 明治150年記念 明治宮廷を彩る技と美
■場 所：京都文化博物館 4・3階特別展示室
■期 間：前 期 : 10月2日(火)-10月28日(日)
後 期: 10月30日(火)-11月25日(日)]
■料 金：1,400 円
http://www.bunpaku.or.jp/exhi_special_post/hanahirakukoushitsubunkaten/

mixi　コミュニティ　検索　テイスティ高橋

コメント

イイネ！(18)　彦十　ひろえんぴつ　すの　マザーグース　Kuri　ポンム・ド・テール　はーちゃん　のつのつ　とか＠京都守護職　あっちゃん

コメント

ウォッカマティーニ　2018年10月24日 20:28

秋の京都散策、そして芸術の秋満喫、いいですね。
皇室文化展は僕も気になってました。
本物の「お宝」ですね！

コメント

フレデリク　2018年10月24日 23:07

季節が良いと外でご飯食べられていいですよね。クリ赤飯、美味しそうでした。
文博での皇室文化展、完全巡回ではないですが、東京でも泉屋の分館や学習院大史料館での展示が控えています。が、文博の展示が一番点数多いみたいなので、会期中にもし京都に行けたら寄りたいです。

コメント

とか＠京都守護職　2018年10月25日 04:40

「府立図書館」前のベンチ周辺は、ハートの形をした桂の葉が紅葉し始めて風情もあろう。
良い場所でお弁当をいただくのは趣がありますね。

コメント

テイスティ高橋　2018年10月25日 06:52

> ウォッカマティーニさん 京博の刀剣展も、多くの刀剣女子で盛況らしいですね

風景もめっきり秋めいてきました 爽やかで歩くにも最適な気候です

皇室文化展は、興味深いものも多く展示されていてお勧めしたいと思います

テイスティ高橋　2018年10月25日 07:08

> フレデリクさん 暑からず寒からず、秋晴れで実に気持ちイイ日だと、外で食べたくなりますよね！

皇室文化展、予想していたより良かったでした
名品のほかに興味深いものも多くあって（ボンボニエール・コレクションとか）、予定時間をオーバーしていました

テイスティ高橋　2018年10月25日 07:14

> とか＠京都守護職さん 岡崎地区一帯は、広々していてミドリも多く、座る場所もアチコチにあるので、今の季節なら座っているだけでも幸福感を感じますね

のつのつ　2018年10月25日 08:41

栗赤飯美味しそうですね
紅葉今年は少し早い予想なんですね。疎水沿いも結構色づいてますね
夏が暑すぎたのでどうなることかと思ってましたが楽しみです

コメント

テイスティ高橋　2018年10月26日 06:50

> のつのつさん 前を通るお店に美味しそうな食べ物を見つけるのは、京都散策の楽しみのひとつですよね 京都にはそんなお店が多いと思います！

今年は暑い 期間が長く続いたので、紅葉 が遅いのかなあ、と思っていたのですが、どうやら早くなりそうとの予報で驚いています

RONKORON　2018年10月27日 17:48

美術展巡り！良いですね。芸術の秋という気がします。

今日から、いよいよ正倉院展。毎年、初日から行っておりましたが・・・。今年は、来週かな？

コメント

テイスティ高橋　2018年10月27日 19:39

> RONKORONさん 美術展は、自分は展示品を直接観れるのでイイのですが、日記に表現しようとすると、写真を掲載できないので、ツライものがありますよね

正倉院展も観たい気持ちは大きいのですが、人気あるので混雑を考えると腰が引けてしまうのです

ポンム・ド・テール　2018年10月28日 14:21

いつもたくさんの美術館などに行かれるのですね。
図録などは買われるのですか

コメント

テイスティ高橋　2018年10月28日 17:02

mixi　コミュニ　検索　テイスティ高橋

> ポンム・ド・テールさん 美術館・博物館は好きです
すごく興味があった展示の場合は、出品図録を買ったりします

コメントする

コメントする

利用規約および個人情報保護ページに同意のうえ投稿してください。

日記を書く

テイスティ高橋の日記一覧へ

このページの上部へ

全室源泉かけ流し露天風呂付の宿 いさり火
11,111 円～
もっと見る

あうら 橘
14,500 円～
もっと見る

変なホテル東京 浜松町
3,645 円～
もっと見る

箱根湯本 ホテル南風荘
6,500 円～
もっと見る

travel.yahoo.co.jp

mixiについて　運営者からのお知らせ　mixiプレミアム　サービス一覧　機能要望　スマホからの利用　利用規約　お問い合わせ
モンスト　子供の写真・動画を共有　フォトブック　美容室予約
運営会社　プライバシーポリシー　健全化の取り組み　開発者向け情報　公式ブログ　人材募集　転職サイト

Copyright (C) 1999-2018 mixi, Inc. All rights reserved.