mixi　コミュニティ　検索　テイスティ高橋
ホーム　プロフィール　マイミク一覧　つぶやき　日記　フォト　チェック　伝言板　メッセージ　カレンダー　足あと　ゲーム

全室源泉かけ流し露天風呂付... 11,111 円～ 今すぐ予約
大江戸温泉物語 ホテルレオマの... 8,055 円～ 今すぐ予約
ホテルグランヴィア... 6,759 円～ 今すぐ予約
travel.yahoo.co.jp

テイスティ高橋の日記

日記を書く

友人の最新日記
とか＠京都守護職 梵我一如【ぼんがいちにょ】 2018年10月03日17:04
ポンム・ド・テール 実家と細見美術館(6) 2018年10月03日14:46
もっと見る

自分の日記
京日記　第410段　戊戌9月28日 2018年09月28日21:28
京日記　第409段　戊戌9月27日 2018年09月27日19:58
京日記　第408段　戊戌9月26日 2018年09月27日08:43
京日記　第407段　戊戌9月25日 2018年09月25日18:24
京日記　第406段　戊戌9月23日 2018年09月25日05:34
もっと見る

2018年09月

日	月	火	水	木	金	土
						1
2	3	4	5	6	7	8
9	10	11	12	13	14	15
16	17	18	19	20	21	22
23	24	25	26	27	28	29
30						

過去の日記
過去日記の閲覧設定

2018年
01月 02月 03月 04月 05月 06月 07月 08月 09月 10月 11月 12月

2017年
01月 02月 03月 04月 05月 06月 07月 08月 09月 10月 11月 12月

2016年
01月 02月 03月 04月 05月 06月 07月 08月 09月 10月 11月 12月

2015年
01月 02月 03月 04月 05月 06月 07月 08月 09月 10月 11月 12月

2014年
01月 02月 03月 04月 05月 06月 07月 08月

京日記　第403...　テイスティ高橋の日記一覧へ　戊戌 長月 一

京日記　第402段　戊戌9月18日

編集する

2018年09月18日22:45 一部の友人まで公開　62 view

新横浜駅9時16分発、いつもの新幹線に乗り、12時34分に京都駅に着く。

ズッーとウス曇りの天気、かなり凌ぎやすくなってきて、ほとんど汗を掻かないので救われる。

まず「細見美術館」の明治150年・平成30年記念「京都の御大礼」展を観に行くため、地下鉄「東山」駅で降りる

ガーン！　今日は休館だった・・・　今日は火曜日だが、昨日が祝日だったので、休みが本日に繰越されたのだ

しかし、そこは京都！　いくらでも観るところはある。10分ほど歩けば「第43回京の夏の旅」の「長楽館　御成の間」に行けることに気が付いて、歩き始める。

トーゼン「京都近代美術館」で開催中の「東山魁夷」展も休み。写真左端の和服の女性達も休館に気付かず来ていた

amazon 欲しいものがきっと見つかります ›今すぐチェック
mixiプレミアム mixiがもっと便利に、もっと楽しくなる！ 詳しくはこちら

テイスティ高橋さんの近況
京日記　第410段　戊戌9月28
京都20180928
京日記　第409段　戊戌9月27

話題の日記
ゆいちゃん おはようございます😂コンプレックスの八重歯... 162 view
両儀幹也＠朝日廃業 地方の権限で憲法違反の条例を勝手に作る…か(呆) 40 view
剣聖ハボリム 昭和の警察には遠く及ばない 176 view
あんり 児童相談所の恐ろしいところ 156 view
ゆいちゃん 今日は見せパン履いてます!! 135 view
海 過小に推定するよりよほどマシでは？ 16 view

09月 10月 11月 12月
mixi　コミュニティ　検索
2013年
01月 02月 03月 04月
05月 06月 07月 08月
09月 10月 11月 12月
日記の使用状況
3.6MB/200.0MB

「神宮道」を「円山公園」に向かって歩く。「三条通」を渡り、大鳥居を振り返ったところ

「青蓮院」の樹齢800年の大クスが痛々しい姿になっていた

青蓮院のとなりの「花園天皇」陵の入口門が閉されていた

きなこ
ラブリーなひととき
94 view
テイスティ高橋
くみ。
食事コントロール
105 view
じゅん
図体ばかり大人で、
55 view
RIN
ふ・ざ・け・る・な
36 view
話題の日記一覧へ
mixiプレミアム限定
マイミクに隠れて
コミュニティに参加できる?!
忍者モード参上　詳しく見る >
salesforce essentials
エクセルからの脱却で売上UP
店舗・小規模ビジネス向けCRM
詳しくはこちら!
困ったときには
日記のヘルプ
利用上の注意
規約違反の通報
メンテ・障害のお知らせ

写真の門前に何か書いてあったので、読むと、先日の台風の被害で参拝中止とのこと

「知恩院三門」前を通過

円山公園に入ると長楽館が見えてくる（写真中央）

長楽館正門前はヒンパンに通過するが、入るのは初めて

mixi　コミュニティ　検索　テイスティ高橋

特別公開のタテカン

前の写真中央の長楽館は、明治時代、紙巻タバコで大儲けした「村井吉兵衛」が、明治42年に建てたロココ様式の和洋折衷建築

前の写真の玄関を入る

mixi コミュニティ 検索 テイスティ高橋

前の写真の玄関を入って、振り返る

前の写真奥に進むと、上に登る階段がある

前の写真左端から振り返る

前の写真右奥の部屋「迎賓の間」。1・2階は喫茶室になっている

前の前の写真の階段を登り始め、下を撮影

前の写真の階段を1階から2階に登っていく

mixi　コミュニティ　検索　テイスティ高橋

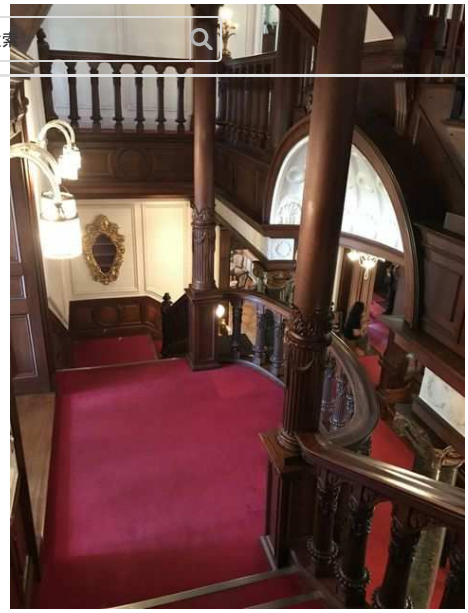

前の写真のバルコニーから1階を撮影。写真左端は玄関

2階を越えて、3階途中の写真左端に、トツゼン、茶室「長楽庵」が現れる

前の写真左端下奥の長楽庵。中2階といったところか

mixi コミュニティ 検索 テイスティ高橋

前の写真の右側。ガイドさん

前の写真奥の丸窓のステンド・グラス

前の前の写真右端の障子窓。景色が良い

mixi　コミュニティ　検索　テイスティ高橋

さらに3階へ登る。写真右端下の女性の右横が長楽庵。複雑な構造をしている

前の写真の階段の後ろが「御成の間」

前の写真左奥の「違い棚」と「花とう窓」

花とう窓からの景色は見晴らしが良い

mixi コミュニティ 検索 テイスティ高橋

天井は「折り上げ格天井」

天井のシャンデリアは、あの有名なバカラ社製とのこと

御成の間の反対側

前の写真の奥側。廊下を隔てて和室が2部屋ある

前の写真右の廊下を奥に進み右に曲がる

前の写真の部屋のとなりの部屋

前の写真の部屋を回り込む

mixi コミュニティ 検索 テイスティ高橋

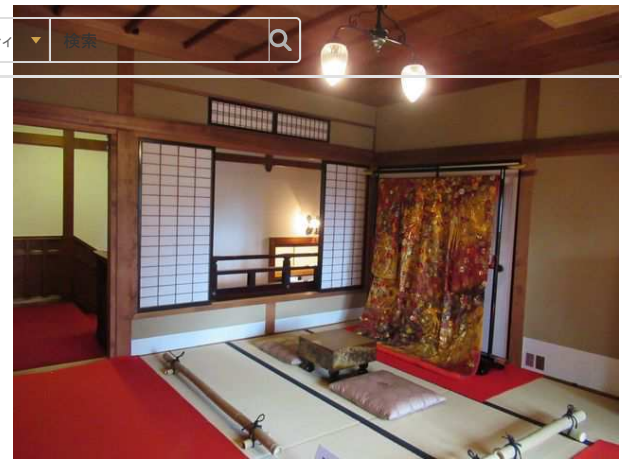

反対側の階段に出る。写真左端の2人が見ているのが、茶室「長楽庵」で、写真奥、階段の上が「御成の間」

1階には、ステキなバーもあった。喫茶したかったが、満席状態だったのでやめた

長楽館を出て、知恩院「古門」を出で、スグ右折する

mixi　コミュニティ　検索　テイスティ高橋

「一本橋」脇、白川沿いを地下鉄東山駅に向かう

前の写真右端、一本橋の向かいにある狭小神社「福高神社」が、先日の台風で壊れたと吉村さんが言っていたが、まだそのままだった

地下鉄東山駅から「二条」駅でJRに乗り換え「花園」駅で下車。
スーパー・マツモトに寄り、庵に入った。

●第43回京の夏の旅　長楽館　御成の間：https://www.kyokanko.or.jp/natsu2018/natsutabi18_01.html#03

コメント

イイネ！(17)　たっぷ　ひろえんぴつ　ポンム・ド・テール　Jane　まれびと　youiti　こりえこ　はーちゃん　のつのつ　☆マカロン☆

コメント

すの　2018年09月18日 22:59

長楽館、和洋折衷の見事な融合ぶりですね、荘厳で綺麗ですね、一度ぜひ見学してみたいものです。
京の夏の旅、これは四季を通して冬の旅など、あるのでしょうか？旅行中にスケジュールがあうと、とても便利そうです。ガイドさんいらっしゃるのも、よいですね。

mixi　コミュニティ　検索　テイスティ高橋

コメント

テイスティ高橋　2018年09月18日 23:13

> すのさん なんか悪く言うと、フランスのロココ装飾の室内に突然、茶室や和室が出現するので、あせりますよ
とにかくスゴイ建物ですね 外見は、完全ヨーロッパなんですけどね

夏・冬は、観光客が減るので、その対策として、普段非公開の文化財を一時的に公開してくれるのです。
ガイドさんはボランティアで、バッチリ説明してくれます。仙ちゃんさんも別の文化財で、このガイドをされています

RONKORON　2018年09月18日 23:41

長楽館は雰囲気が良くて私も好きです。最近、ご無沙汰しておりましたが、特別公開も行われていたのですね。今度、寄ってみたいです。

（そう言えば、姪っ子の結婚式の披露宴もココでした。）

コメント

テイスティ高橋　2018年09月19日 05:37

> RONKORONさん 一度入ったような記憶もあるのですが、思い出せません
混んでいて、スグ出てしまったのか？

とにかく前はよく通ります！
3階は、外見からは想像できない構造で、興味深いと言うか、たいへんユニークな建物ですね オモシロいです！

こんな建物は、日本人でなければ造れないと思いました

のつのつ　2018年09月19日 08:44

お帰りなさい
叡電の倒木撤去作業がほとんど進んでなくて11月頃までかかるかもと言う事です。火祭りは中止かもと

コメント

テイスティ高橋　2018年09月19日 08:51

> のつのつさん ゲゲッー ですね！

イヤ～ 入京して、チョッと歩いただけで、先日の台風の被害をいくつか見つけて、けっこうショックでした
あれからだいぶ経つのに、まだ修復されていないスポットが多いのですね

フレデリク　2018年09月19日 11:26

倒木やブルーシートを目にすると、心が痛みますね。
青蓮院と知恩院の狭間に花園天皇陵があるのは知りませんでした。
長楽館のエントランス前のベンツ、私が訪れた時も同じ場所に停まってました。所有者のものとは思えないので、どなたかガイドに通われてる方のお車でしょうかね。
打掛けの柄は先日と違っていました。
つまらない指摘ばかりで失礼しました。
今回もご滞在を存分に楽しまれてくださいね。

コメント

テイスティ高橋　2018年09月19日 20:47

> フレデリクさん 思いのほか、先日（というよりだいぶ前）の台風のキズ跡が手つかずで残っていて、オドロキました

いかに損害件数が多かったのか、判るような気がします 件数が多いので手が回らないのだと思いました！

花園天皇陵（十楽院上陵）は、青蓮院の知恩院側の隣の石段の上にあります。

長楽館は、行かれた人は、スグ理解できると思いますが、行ってない人に上階部分を説明するのに、スゴく難しかったです。
あの特異な間取りは、常識を超えていますので！

youiti　2018年09月19日 21:05

長楽館、喫茶を利用して2階までは登ったことあるんですが、上はこうなってるんですね。(^o^)

コメント

テイスティ高橋　2018年09月19日 21:12

> youitiさん 想像できないような、ある意味トンデモナイ間取りになっていて、意外感タップリで面白かったでした

おけっと　2018年09月19日 22:48

今夏の台風では京都もずいぶん被害に遭ってるんですね。本当に災害の多い夏でしたが、高橋さんの方は大丈夫でしたか？
長楽館、じっくりとお写真で拝見するとやはりいいですね。レトロな建物が自分は好きなんだなあ、と思いました。
今回はどれくらい滞在されますか？

コメント

mixi　コミュニ　検索　テイスティ高橋

テイスティ高橋　2018年09月20日 11:00

おけっとさん　やはり台風の被害が、あちこち目にしますね　だけどもう2カ月も前の出来事なんですよね　また来襲すると思って、秋が過ぎるまで修繕しないのでしょうか？

近所では、仁和寺の瓦が落ちてくるとのことで、通用口が閉鎖されていました

長楽館の内装は、ヨーロッパの豪邸に入ったようで、ナカナカ良い気分になりますね
来週まで在京するつもりです

コメントする

コメントする

利用規約および個人情報保護ページに同意のうえ投稿してください。

日記を書く

テイスティ高橋の日記一覧へ

このページの上部へ

運営者からのお知らせ　mixiプレミアム　サービス一覧　機能要望　スマホからの利用　利用規約　お問い合わせ
モンスト　子供の写真・動画を共有　フォトブック　美容室予約
運営会社　プライバシーポリシー　健全化の取り組み　開発者向け情報　公式ブログ　人材募集　転職サイト

Copyright (C) 1999-2018 mixi, Inc. All rights reserved.